MARVEL COMICS
N°191
MENSUEL
DECEMBRE 1994
24 F
SUISSE : 7,70 F.S.
BELGIQUE : 175 F.B.
CANADA : 7,50 D.C.
semic
ISSN 0396-6291

TITANS™

L 3992 - 191 - 24,00 F-

TITANS

SOMMAIRE

Page 1 :
LES CHRONIQUES DE WARLOCK
LA VENGEANCE DU DIEU TONNERRE 7

Page 26 :
WARLOCK
LA VENGEANCE DU DIEU TONNERRE 8

Page 50 :
THOR
LA VENGEANCE DU DIEU TONNERRE 9

Page 76 :
SILVER SURFER
LA VENGEANCE DU DIEU TONNERRE 10

Vous pouvez vous abonner pour un an à
TITANS
FRANCE : 288 F
ETRANGER : 343 F
Envoyez-nous vos coordonnées accompagnées de votre réglement : chèque bancaire, postal (CCP 424-87E LYON) ou mandat-lettre à

SEMIC FRANCE
26 rue de la Gare
Case Postale 523
69257 LYON CEDEX 09

Afin de nous consacrer plus à fond à vos super-héros favoris, nous ne pourrons plus, désormais, répondre personnellement à vos lettres. Merci donc de ne plus envoyer d'enveloppes timbrées. Par contre, nous continuerons à lire attentivement vos commentaires et impressions sur les séries, et publierons un plus grand nombre de lettres, auxquelles nous répondrons dans vos magazines, au travers des pages de courrier. Les dessins et manuscrits envoyés ne seront pas rendus.

PREAMBULE

WARLOCK

C'est sur une île, dont le nom de code est la Ruche, qu'Adam Warlock vit le jour. Ce modèle de perfection humaine fut créé par les scientifiques de l'Enclave, à partir de matériaux génétiques artificiels. Plus tard, le Maître de l'Evolution lui attribua un des Joyaux de l'Ame. Cela lui fut d'un grand secours lorsque, dans un combat contre Thanos, ce dernier le blessa mortellement. Warlock enferma alors son âme dans la dimension du Joyau : ainsi, bien que mort physiquement, son être astral continua de vivre. Mais bientôt, il quitta cet univers pour affronter à nouveau Thanos et lui ravir tous les Joyaux de l'Ame. Désormais, Warlock partage les joyaux avec cinq compagnons : Pip détient la gemme de l'Espace; Dragon-Lune, celle de l'Esprit; Drax le Destructeur, celle du Pouvoir; Gamora, celle du Temps. Quant à celle de la Réalité, aussi surprenant que cela puisse paraître, elle a été confiée à... Thanos.

THOR

Dieu de la Foudre et du Tonnerre, Thor fait partie des Vengeurs. C'est un héros à double personnalité. Le Dr. Blake fut pendant une période son incarnation humaine mais son alter ego était dernièrement Eric Masterson. Thor est le fils du dieu nordique Odin qui a lui a fait don de Mjolnir, un marteau enchanté commandant aux éléments et que seul Thor est capable de soulever...

Durant quelques mois, TITANS acceuille la série THOR à l'occasion du crossover LA VENGEANCE DU DIEU TONNERRE...

LE SURFER D'ARGENT

Pour sauver Zenn-la, sa planète, Norrin Radd est devenu le héraut de Galactus, le dévoreur de mondes, dont il a reçu le pouvoir cosmique et l'enveloppe argentée. Le Surfer d'Argent est une série pilier du mensuel NOVA... qui en laisse gentiment échapper quelques épisodes à l'occasion de LA VENGEANCE DU DIEU TONNERRE...

LES CHOSES OU NOUS LES AVIONS LAISSEES...

En Asgard, Odin s'inquiète pour son fils. Et il n'a pas tort.... Thor semble devenu fou. Beta Ray Bill et Sif décident de le ramener à la raison ne serait-ce que pour lui éviter le bannissement qui punit ce genre de dérive. C'est aussi le but que se sont fixé le Surfer d'Argent, le docteur Strange et Warlock et les Gardiens du Pouvoir. Ca fait bien du monde pour un seul homme... fût-il Thor. Mais ce serait compter sans la Valkyrie qui le hantait et qui a à présent une existence propre. De plus, Thor se trouve maintenant en la possession de la gemme du Pouvoir de Drax...

SEMIC FRANCE - 26 rue de la Gare - Case postale 523 - 69257 LYON CEDEX 09 - Comité de direction : H. Reinvaldt - J.H. Notarangelo. Directeur de la publication : H. Reinvaldt. Imprimerie ROTOLITO LOMBARDA - MILAN - 735/191 M.L.P. - Loi n. 49.956 du 16 juillet 1949 sur les publications destinées à la jeunesse. N. Comm. P.P.A.P. 57835. Dép. lég. C. 222, 5 décembre 1994.

STAN LEE PRESENTE:

LA VENGEANCE DU DIEU TONNERRE

7e PARTIE

JIM STARLIN : SCÉNARIO.
TOM RANEY : DESSIN.
WILLIAMS + MILGROM : ENCRAGE.
GINA GOING : COULEURS.

LES FEMMES NE CONNAISSENT PAS DE JUSTE MILIEU ENTRE L'AMOUR ET LA HAINE. PUBLILIUS SYRUS.

UN ÉTRANGE AREOPAGE DÉBARQUE AU COEUR DE LA FORÊT D'ASGARD.

GRÂCE AU PORTAIL MYSTIQUE DU DR STRANGE, NOUS VOICI ARRIVÉS À DESTINATION.

JE VOUS AI DÉPOSÉS DANS CETTE RÉGION QUASI DÉSERTE POUR NE PAS COURIR LE RISQUE DE RENCONTRER THOR.

C'EST DONC ÇA LE SÉJOUR DES DIEUX NORDIQUES!

ÇA CASSE RIEN!

LE PIÈGE

Copyright ©1994 Marvel Entertainment Group Inc. ©1994 SEMIC FRANCE. Tous droits réservés. LES CHRONIQUES DE WARLOCK ™ (7) et tous les personnages de ce numéro sont la propriété de Marvel Entertainment Group Inc. et cette publication est sous licence du Marvel Entertainment Group Inc.

AVEC LA GEMME DU POUVOIR, THOR EST PRATIQUEMENT INVINCIBLE.
COMPTE TENU DE SA SANTÉ MENTALE, L'UNIVERS EST EN DANGER.
IL CAUSE BIEN, HEIN?
ARRÊTE, PIP!

OUI, THOR EST PLUS FORT QUE NOUS TOUS RÉUNIS!
VOILÀ POURQUOI NOUS ALLONS DIRE À ODIN QUE SON FILS A DISJONCTÉ!

J'AURAIS PRÉFÉRÉ PROCÉDER AUTREMENT.

SIF, TU SAIS TE SERVIR DE CES PIERRES?!
JE N'Y SUIS POUR RIEN, BETA RAY BILL.

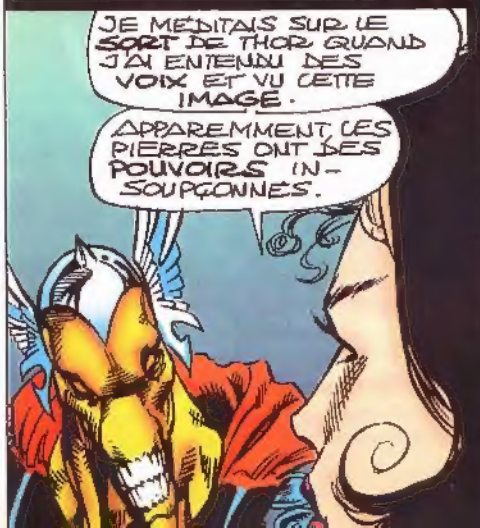
JE MÉDITAIS SUR LE SORT DE THOR QUAND J'AI ENTENDU DES VOIX ET VU CETTE IMAGE.
APPAREMMENT, LES PIERRES ONT DES POUVOIRS INSOUPÇONNÉS.

TANT MIEUX POUR THOR ET POUR NOUS. ÇA NOUS A PERMIS DE DÉCOUVRIR LES PROJETS DE CES AVENTURIERS.
PROJETS...

... QU'IL FAUT CONTRECARRER.
SI ODIN APPREND QUE SON FILS EST EN PROIE À LA FOLIE DU GUERRIER, IL SERA CONTRAINT DE LE BANNIR D'ASGARD À TOUT JAMAIS!
2

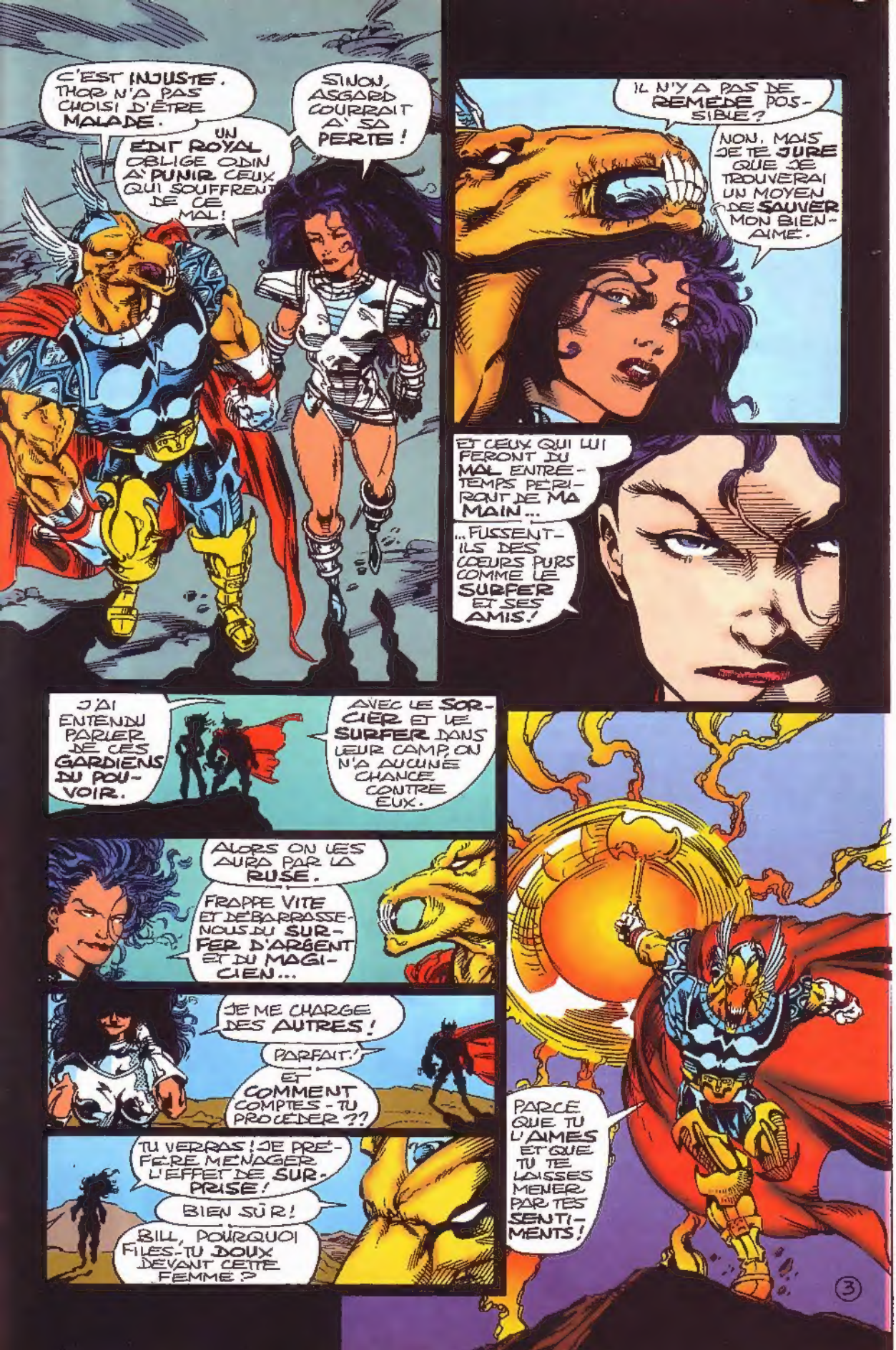
C'EST INJUSTE. THOR N'A PAS CHOISI D'ÊTRE MALADE.
UN EDIT ROYAL OBLIGE ODIN À PUNIR CEUX QUI SOUFFRENT DE CE MAL!
SINON, ASGARD COURRAIT À SA PERTE!
IL N'Y A PAS DE REMÈDE POSSIBLE?
NON, MAIS JE TE JURE QUE JE TROUVERAI UN MOYEN DE SAUVER MON BIEN-AIMÉ.
ET CEUX QUI LUI FERONT DU MAL ENTRETEMPS PÉRIRONT DE MA MAIN...
...FUSSENT-ILS DES CŒURS PURS COMME LE SURFER ET SES AMIS!
J'AI ENTENDU PARLER DE CES GARDIENS DU POUVOIR.
AVEC LE SORCIER ET LE SURFER DANS LEUR CAMP, ON N'A AUCUNE CHANCE CONTRE EUX.
ALORS ON LES AURA PAR LA RUSE.
FRAPPE VITE ET DÉBARRASSE-NOUS DU SURFER D'ARGENT ET DU MAGICIEN...
JE ME CHARGE DES AUTRES!
PARFAIT!
ET COMMENT COMPTES-TU PROCÉDER??
TU VERRAS! JE PRÉFÈRE MÉNAGER L'EFFET DE SURPRISE!
BIEN SÛR!
BILL, POURQUOI FILES-TU DOUX DEVANT CETTE FEMME?
PARCE QUE TU L'AIMES ET QUE TU TE LAISSES MENER PAR TES SENTIMENTS!
3

AU POINT DE TE METTRE DANS DES SITUATIONS DÉSESPÉRÉES!
AU PALAIS ROYAL D'ASGARD...
TU SEMBLES SOUCIEUX, ODIN.
JE LE SUIS, BALDER. MON INTUITION PERÇOIT QUELQUE CHOSE D'ANORMAL.
UN GRAND DANGER MENACE LE ROYAUME.
CEPENDANT, SA NATURE M'ÉCHAPPE.

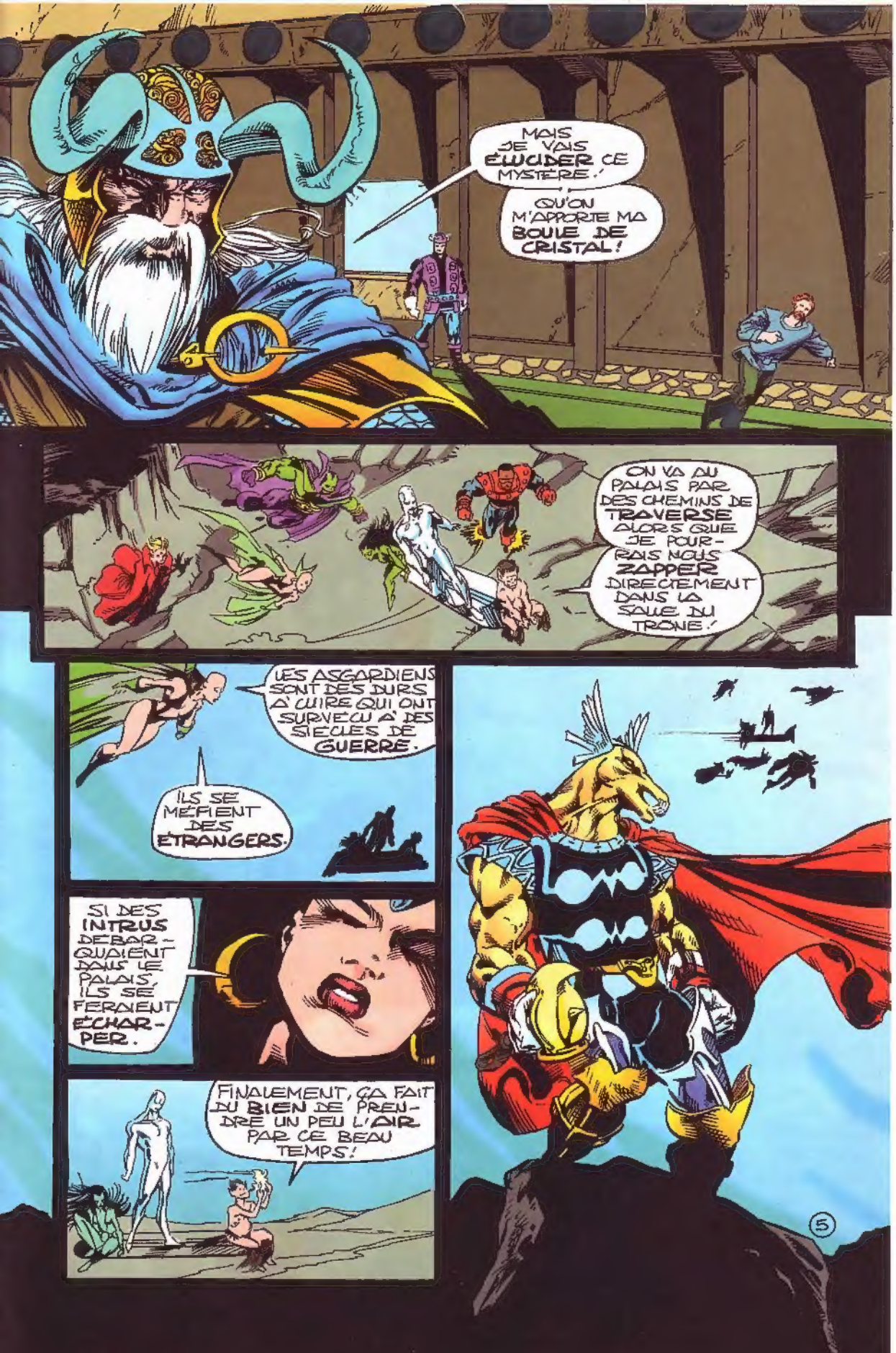
MAIS JE VAIS ÉLUCIDER CE MYSTÈRE.
QU'ON M'APPORTE MA BOULE DE CRISTAL!
ON VA AU PALAIS PAR DES CHEMINS DE TRAVERSE ALORS QUE JE POURRAIS NOUS ZAPPER DIRECTEMENT DANS LA SALLE DU TRÔNE.
LES ASGARDIENS SONT DES DURS À CUIRE QUI ONT SURVÉCU À DES SIÈCLES DE GUERRE.
ILS SE MÉFIENT DES ÉTRANGERS.
SI DES INTRUS DÉBARQUAIENT DANS LE PALAIS, ILS SE FERAIENT ÉCHARPER.
FINALEMENT, ÇA FAIT DU BIEN DE PRENDRE UN PEU L'AIR PAR CE BEAU TEMPS!
5

NON LOIN DE LÀ ...
POURVU QU'ILS SOIENT ENCORE LÀ !
MON VOEU EST EXAUCÉ !
LES TROLLS N'ONT PAS LEVÉ LE CAMP !
ET JE RECONNAIS LA BANNIÈRE DE LEUR CHEF !
SAUT À VOUS, LES TROLLS !
C'EST SIF, LA PROMISE DE THOR !
UNE ASGARDIENNE !
QUE NOUS VEUX-TU, GUERRIÈRE ?
JE VOUDRAIS PARLER À VOTRE MAÎTRE, GEIRRODUR.

SI MES SOUVENIRS SONT BONS, LE PALAIS ROYAL...
...EST DANS CETTE DIRECTION.
COMMENT VA-T-ON EVITER LES GARDES ?
LE MIEUX EST DE...
HEIN ?!?
KRANG

SALUT, GEIRRODUR.
QU'EST-CE QUI ME VAUT L'HONNEUR DE CETTE VISITE, LADY SIF?
JE T'APPORTE UN CADEAU.
QUEL GENRE DE CADEAU?
AACCKK
UN CADEAU DIGNE DE LA CREATURE VILE ET LÂCHE QUE TU ES!
ARRÊTEZ-LA!
SUPPRIMEZ-LA!
OÙ EST-ELLE PASSÉE?!
C'EST DE LA MAGIE!
8

POURQUOI CETTE ETRANGE CREATURE NOUS A-T-ELLE ATTAQUÉS ?
PENSAIT-ELLE VRAIMENT FAIRE LE POIDS CONTRE NOUS TOUS ?
JE CRAINS LE PIRE !
QUI ?
LADY SIF !
L'ANCIENNE COPINE DE THOR !
REGARDEZ !
LA DAME N'EST PAS VENUE SEULE !

SIF SE TIRE AVEC L'AUTRE FACE DE CANASSON !
AUTREMENT DIT, ON...
...S'EST FAIT PIÉGER !
EN AVANT !
RENTREZ-LEUR DEDANS !
TU PLAIS-SANTES ?
NON.

OÙ EST PASSÉ L'AVORTON?
DERRIÈRE TOI, COLOSSE PUANT!
AU FAIT, C'EST QUI, L'AVORTON ?!

TROP TARD !
DRAGON-LUNE EST HORS DE COMBAT !
IL FAUT UNIR NOS FORCES ET...
OMMPH!

CES SAUVAGES AGACENT DRAX! ILS N'ONT...
...AUCUN SAVOIR-VIVRE!
C'EST AUSSI MON AVIS!
BAS LES PATTES!
ON TOUCHE PAS AUX AMIS DE DRAX!
BIEN! MAX ET DRAX VONT VOUS APPRENDRE LA POLITESSE, TAS DE BRUTES!
HE! ILS BATTENT EN RETRAITE!
18

JE N'AIME PAS ÇA! ILS SONT SUR UN COUP!
NON. ILS ONT VU QUI EST LE MAÎTRE!
BRAVES BÊTES!

QUI EST CE RASE-BITUME ?
IL N'ESPÈRE PAS NOUS ASSOMMER AVEC SA FRONDE RIDICULE ?
SI !
DU GAZ !

ATTACHEZ NOS ENNEMIS...
... AVEC DES LIENS MAGIQUES CAR ILS SONT TRÈS PUISSANTS.
QUAND CELA SERA FAIT...

... NOUS LES PRÉPARERONS POUR LE SACRIFICE!
LA SUITE ... MAINTENANT DANS ...
WARLOCK

L'HOMME et l'espace... aujourd'hui, ces mots évoquent pour nous un cosmonaute qui fait le tour de la Terre dans son vaisseau spatial et parfois, quittant ce refuge à la fois fragile et sûr, se livre à une promenade à demi fantastique sur un fond d'étoiles. Mais pour en arriver à cette promenade, il a fallu parcourir un long et difficile voyage : découvrir les lois qui régissent l'Univers et créer les moyens techniques qui permettent de bondir vers les astres.

LES PRECURSEURS DE L'AVENTURE SPATIALE

Pour que l'homme puisse vaincre l'obstacle de l'attraction terrestre, il lui a fallu d'abord connaître le monde et multiplier ses propres forces. Des savants de différentes époques et de divers pays ont consacré leurs efforts à ces tâches où espoirs et rêves, fantaisies philosophiques et poétiques venaient se mêler aux calculs mathématiques les plus exacts.

Dès le Moyen Age et la Renaissance, des Polonais ont tracé la voie. Au 13ème siècle, VITELLO élabora une théorie philosophique qui englobait la structure de l'existence, les principes du raisonnement mathématique, l'analyse des phénomènes naturels et l'astronomie. De ce vaste ensemble, il ne reste aujourd'hui qu'un traité sur la perspective, recopié à maintes reprises au Moyen Age et réédité de nombreuses fois au 16ème siècle. KEPLER utilisa ces travaux dans ses propres recherches. Vitello avait une conception de la lumière à la fois métaphysique et physique ; la lumière était en quelque sorte une forme de l'existence de la nature et de l'homme capable de la voir.

NICOLAS COPERNIC

NICOLAS COPERNIC réalisa le pas décisif, mais son système héliocentrique est en fait aussi une audacieuse philosophie de la lumière - de la lumière du Soleil comme source universelle de vie. On réduit parfois à tort la théorie de Copernic à la thèse selon laquelle la Terre tourne au sein de l'univers ; or Copernic ne se borna pas au Soleil ! Il ne s'insurgea donc pas seulement contre la tradition philosophique qui représentait la Terre comme le centre fixe de l'Univers, il réfuta aussi nombre de théories fondées sur la perception sensible, selon lesquelles ce n'était pas la Terre qui tournait, mais le Soleil.

La théorie de Copernic trouva de nombreux continuateurs notamment en Pologne. JAN HEVELIUS (1611-1687) se rendit célèbre en Europe par un ouvrage qui décrivait la surface de la Lune ("Sélénographie", 1647) et qui était illustré de très belles cartes. C'était une oeuvre novatrice. La longue nostalgie des hommes à l'égard du satellite de la Terre y trouvait une issue dans une description détaillée fondée sur des recherches minutieuses et opiniâtres.

DÉJÀ UNE FUSÉE À PLUSIEURS ÉTAGES !

Dans le même temps, un ingénieur réfléchissait aux possibilités de parvenir sur la Lune. Ce technicien était KAZI-

MEKZ SEMENOWICZ dont l'oeuvre consacrée à la balistique, fut traduite en de nombreuses langues. Semenowicz n'y exposait rien de moins qu'un projet de fusée à plusieurs étages ! Les représentations astronomiques de la Lune élaborées par Hevelius et les découvertes techniques intuitives de Semenowicz constituaient à cette époque un ensemble unique de recherches.

L'évêque JOHN WILKINS, l'un des fondateurs de la Royale Society britannique, fut l'un des divulgateurs de la théorie de Copernic à l'étranger et en Pologne. Il tira des idées de ce dernier des conclusions qui débordaient de loin le cadre de l'astronomie. Il posa un problème nouveau : celui des vols interplanétaires. Selon lui, des ailes d'une structure appropriée permettraient peut-être d'effectuer des vols dans l'espace lointain. Cependant, il exprimait lui-même sa préférence pour une autre solution : la construction d'un "char volant".

Nicolas Copernic (1473-1543)

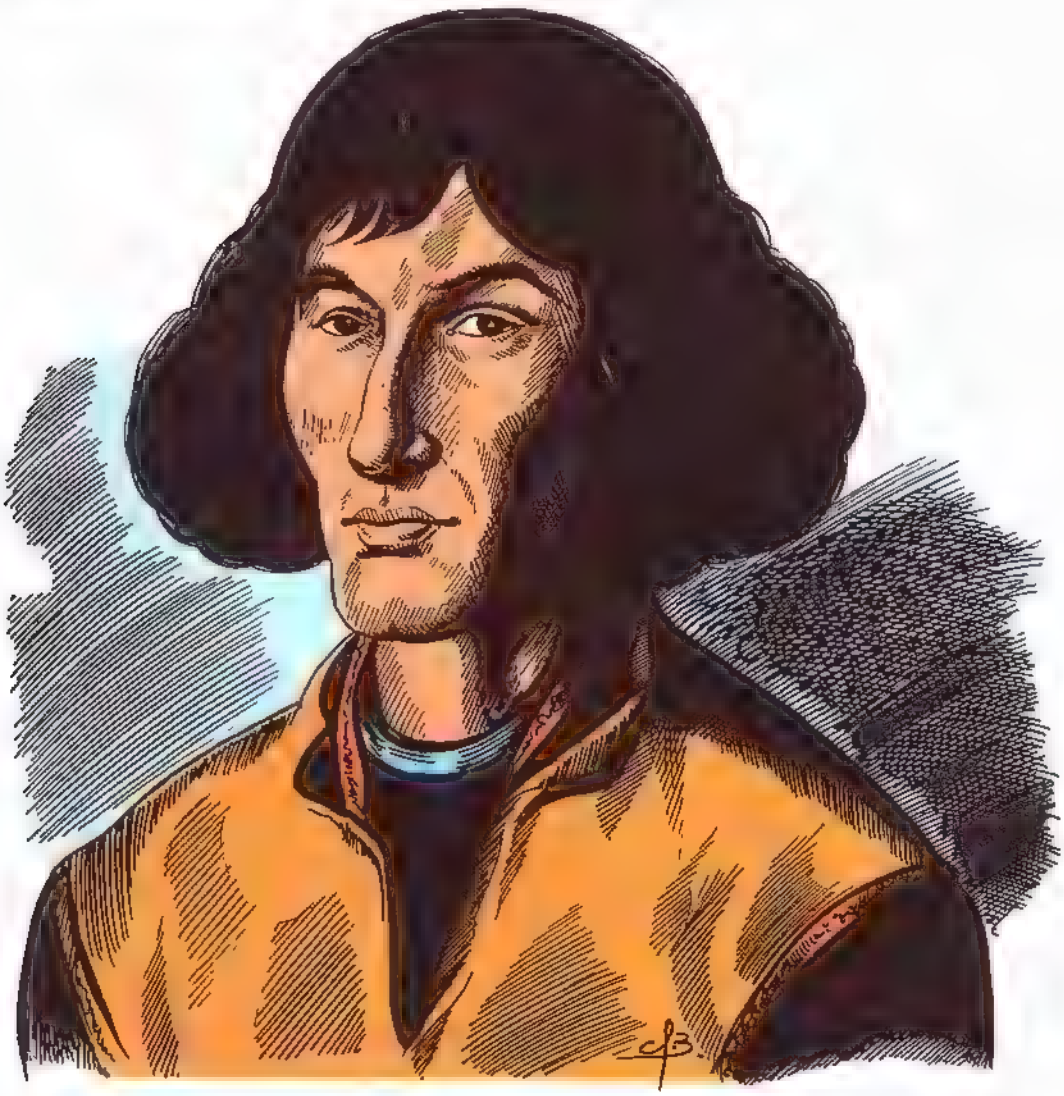

Reproduction d'une illustration de L'HISTOIRE COMIQUE DES ETATS ET EMPIRES DU SOLEIL (1662) de CYRANO DE BERGERAC : attachés à la ceinture, les petits récipients emplis de cette rosée qui, sous l'action des rayons du Soleil, devait se transformer en vapeur et emporter Cyrano vers la Lune.

CYRANO DE BERGERAC

CYRANO DE BERGERAC se présentait lui-même comme un continuateur convaincu de Copernic. Il est en particulier l'auteur d'un roman fantastique paru après sa mort en 1655. Son titre : "L'Histoire Comique des Etats et Empires du Soleil" est lourd de signification. L'auteur y raconte comment un jour, après une conversation avec des amis, il était revenu chez lui, incapable de se contenter des traités scientifiques trop secs.
Empli du désir de vérifier dans les faits si la Terre tournait et s'il existait une vie dans les mondes lointains, il eut recours à une idée originale : il attacha tout autour de lui des récipients pleins de rosée en supposant que, sous l'action des rayons du Soleil, cette rosée se transformerait en vapeur. Ce procédé lui permettrait de monter dans les hautes couches de l'atmosphère.

LES SLAVES

Dans le domaine purement scientifique, un autre pas fut accompli par les pays slaves au 18ème siècle. Il faut mentionner deux personnages remarquables : le premier, R. BOSKOVIC (1711-1787), était un savant croate dont les travaux liaient étroitement la théorie de NEWTON et la philosophie de LEIBNIZ. Ils contenaient même les germes de la future théorie de la relativité et de la géométrie non euclidienne et une esquisse de la philosophie de l'Univers différente de celle généralement admise.

L'autre est M. LOMONOSSOV (1711-1765), grand savant encyclopédiste russe, membre de l'Académie des Sciences de St Pétersbourg, fondateur de l'Université de Moscou. Ses recherches en chimie et en physique ont ouvert la voie à la théorie corpusculaire de la matière.

Au 19ème siècle, des progrès importants furent accomplis dans cette voie. Le mathématicien russe N. LOBATCHEVSKI (1792-1856), appelé le "Copernic de la géométrie", fut l'un des créateurs de la géométrie non euclidienne.

Plus tard, TSIOLKOWSKI, Russe d'origine polonaise, premier constructeur de fusées spatiales, publia en 1903 un ouvrage intitulé : "L'étude de l'espace cosmique à l'aide d'appareils à réaction", dans lequel était exposée la première théorie du mouvement des fusées dans les espaces gravitationnels et non gravitationnels. Cet ouvrage permit d'utiliser les fusées dans les vols spatiaux.

UNE NOUVELLE ÈRE

L'activité de ce savant met un terme à la longue période pré-spatiale de l'histoire humaine. On peut dire qu'elle inaugure une nouvelle ère : celle qui devait voir se développer les expériences dans l'espace. Un pas en avant décisif fut accompli par la jeune génération de chercheurs, de techniciens et de pilotes. Un mérite particulier revient en ce domaine au Soviétique S.P. KOROLEV, qui fut le créateur des énormes fusées porteuses permettant de lancer des satellites artificiels de la Lune et du Soleil, d'accomplir des vols en direction de la Lune, de Vénus, de Mars, et d'envoyer des cosmonautes dans l'espace.

EN JANVIER:
GHOST
RIDER
2099

Copyright © 1994 Marvel Entertainment Group Inc. © 1994 SEMIC FRANCE. Tous droits reserves WARLOCK™ (24) et tous les personnages de ce numéro sont la propriété de Marvel Entertainment Group Inc. et cette publication est sous licence du Marvel Entertainment Group Inc

PENSES-TU QUE CES SIMPLES COLLIERS VONT LES TENIR CAPTIFS JUSQU'À LEUR SACRIFICE ?
JE L'ESPÈRE
LEUR PARFUM ANNIHILE LA VOLONTÉ LA MIEUX TREMPÉE
TANT QU'ILS LES PORTENT, ILS NE CAUSERONT AUCUN PROBLÈME.
L'HONNEUR DE LES SACRIFIER À BORGEDON...
...REJAILLIRA SUR NOTRE CLAN !
CELUI-CI A DU SANG TROLL.
PAS D'ASGARD.
OUI MAIS NÉANMOINS TROLL.
IL A DONC CERTAINS DROITS AVANT D'ÊTRE SACRIFIÉ
CE N'EST PAS UN GUERRIER !
ET IL ÉTAIT AVEC NOS ENNEMIS !
IL A QUAND MÊME LE DROIT À UN PROCÈS !
LA TRAHISON MÉRITE LA PEINE CAPITALE !
JE DIS QU'IL A DROIT À UN PROCÈS PAR COMBAT !

JE DEVRAIS LUI TRANCHER LA GORGE... C'EN SERAIT FAIT.
MAIS TU ES BONNE CONSEILLÈRE, JE T'ÉCOUTERAI.
UUUNNNHH...
QU'EST-CE QUI S'PASSE?
NOUS TE DONNONS UNE SECONDE CHANCE, FRÈRE... TU VAS POUVOIR TE DÉFENDRE DES CHARGES DONT ON T'ACCUSE.
ME DÉFENDRE? COMMENT?
PAR UN COMBAT RITUEL.
SI JE SUIS VAINQUEUR, JE PEUX FUIR, C'EST ÇA?
C'EST LA LOI.
ET MES COPAINS?
CE NE SONT PAS DES TROLLS, ILS SERONT SACRIFIÉS À BORGEDDON.
QUI ÇA?!
ON PEUT LE LUI MONTRER.
CELA AIGUISERA SÛREMENT SA VOLONTÉ DE VAINCRE!
3

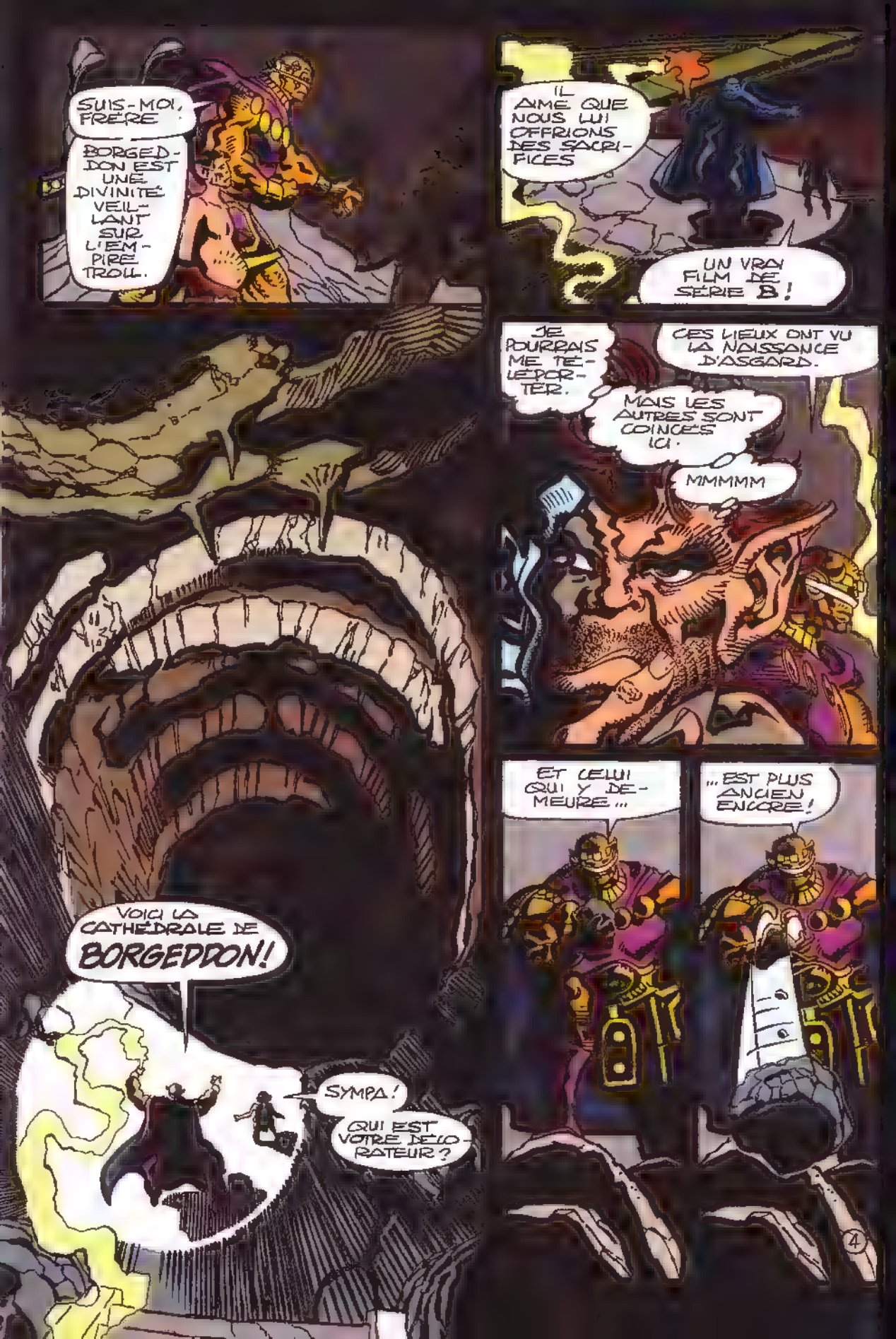
SUIS-MOI, FRÈRE
BORGED-DON EST UNE DIVINITÉ VEILLANT SUR L'EMPIRE TROLL.
IL AIME QUE NOUS LUI OFFRIONS DES SACRIFICES
UN VRAI FILM DE SÉRIE B !
JE POURRAIS ME TÉLÉPORTER.
CES LIEUX ONT VU LA NAISSANCE D'ASGARD.
MAIS LES AUTRES SONT COINCÉS ICI.
MMMMM
VOICI LA CATHÉDRALE DE BORGEDDON!
SYMPA !
QUI EST VOTRE DÉLOYATEUR ?
ET CELUI QUI Y DEMEURE...
...EST PLUS ANCIEN ENCORE !
4

RRRAAAOOOOOO
BON SANG!
VOICI
BORGEDDON!

N'AIE CRAINTE. BORGERDON NE MONTE JAMAIS ICI. ON DESCEND LES OFFRANDES.
SOIS VAINQUEUR ET TU NE LUI SERAS PAS LIVRÉ.
BON. CONTRE QUI... ... JE ME BATS ?
CHOISIS TON ADVERSAIRE.
J'SUIS FICHU !
Y'AURAIT PAS MOYEN DE ME FAIRE...
QUOI ?
... REMPLACER !
C'EST AUTORISÉ, EN EFFET.
TU PEUX CHOISIR TON CHAMPION PARMI LES PRISONNIERS, NOUS CHOISIRONS LE NÔTRE !

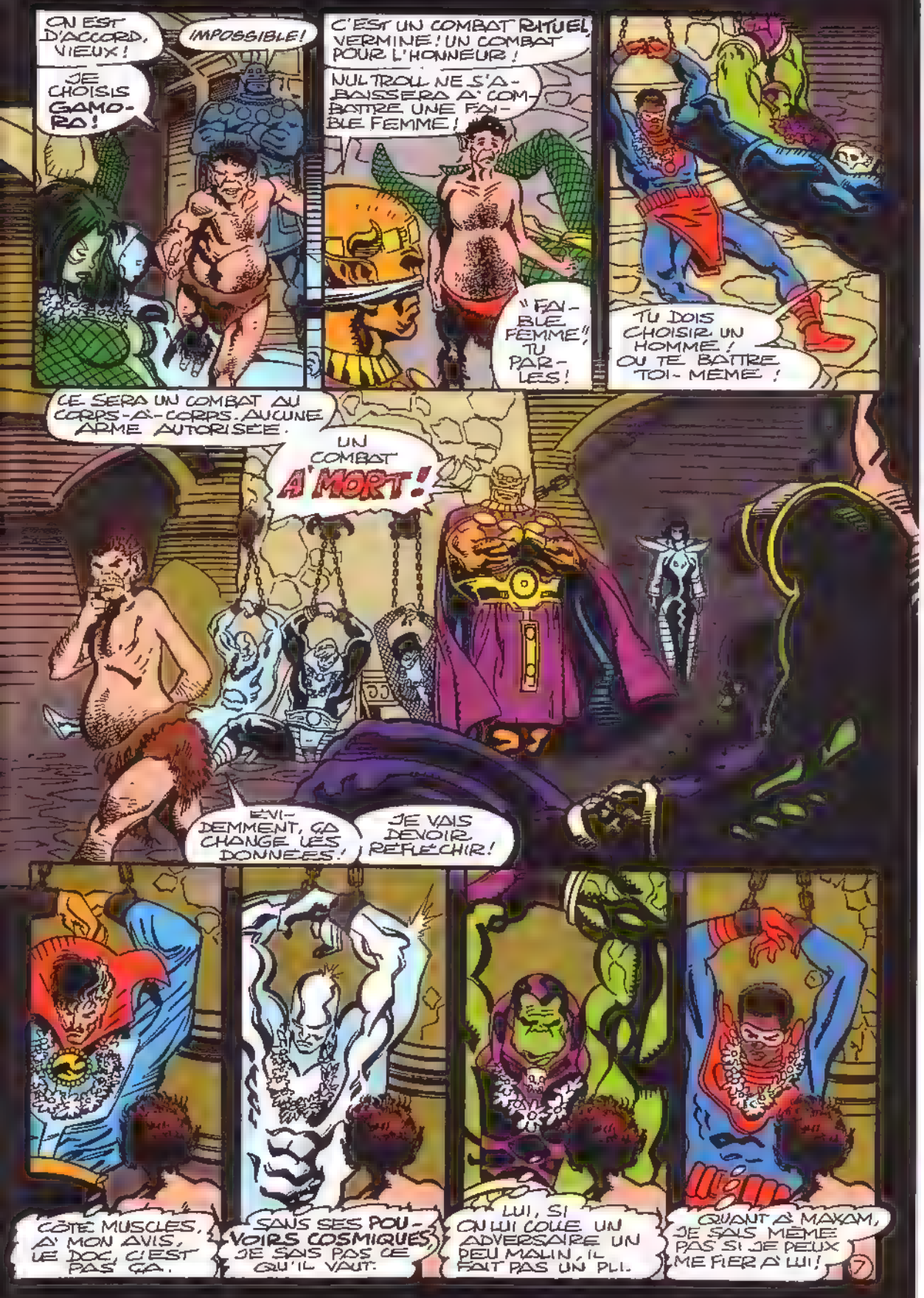
ON EST D'ACCORD, VIEUX!
IMPOSSIBLE!
JE CHOISIS GAMORA!
C'EST UN COMBAT RITUEL VERMINE! UN COMBAT POUR L'HONNEUR!
NUL TROLL NE S'ABAISSERA A' COMBATTRE UNE FAIBLE FEMME!
"FAIBLE FEMME", TU PARLES!
TU DOIS CHOISIR UN HOMME! OU TE BATTRE TOI-MEME!
CE SERA UN COMBAT AU CORPS-A-CORPS. AUCUNE ARME AUTORISEE.
UN COMBAT A'MORT!
EVIDEMMENT, CA CHANGE LES DONNEES.
JE VAIS DEVOIR REFLECHIR!
CÔTE MUSCLES, A' MON AVIS, LE DOC, C'EST PAS CA.
SANS SES POUVOIRS COSMIQUES, JE SAIS PAS CE QU'IL VAUT.
LUI, SI ON LUI COLLE UN ADVERSAIRE UN PEU MALIN, IL FAIT PAS UN PLI.
QUANT A' MAXAM, JE SAIS MEME PAS SI JE PEUX ME FIER A' LUI!
7

BON, J'MISE TOUT SUR WARLOCK !
OÙ SOMMES-NOUS ?
AVANT DE TENTER QUELQUE CHOSE, REGARDE PAR ICI.
SI TU NE TE TIENS PAS TRANQUILLE, JE LUI TRANCHE LA GORGE.
ENLEVEZ-LUI SON COLLIER.
TU RESPECTERAS LES REGLES DU COMBAT, OU LA FEMME MOURRA !
QUEL COMBAT ?
JE VAIS T'EXPLIQUER.
SI TU GAGNES CE COMBAT, JE SERAI LIBRE !
MAIS NOUS AUTRES MOURRONS !
C'EST VRAI, LE DEAL EST PAS GENIAL, MAIS...
QUAND ET OÙ CE COMBAT DOIT-IL AVOIR LIEU ?
IMMEDIATEMENT. NOTRE CHAMPION T'ATTEND DANS L'ARENE.
LE PUBLIC EN EST FOU D'AUTANT QU'IL NE S'EST PAS BATTU DEPUIS LONGTEMPS !
C'EST LE FRERE AINE DU LEGENDAIRE ULIK ET IL N'A RIEN A LUI ENVIER.
J'AI ENTENDU PARLER D'ULIK.

EH BIEN, JE TE PRÉSENTE OLIK, LE FAISEUR DE VEUVES!
JE VAIS TE BROYER LES OS, AVORTON!
IMPRESSIONNANT.
J'IGNORAIS QU'IL ÉTAIT SI GROS!
C'EST PAS MA FAUTE!
VOUS NE POUVEZ UTILISER AUCUNE ARME OU POUVOIR SPÉCIAL. TOUT REPOSE SUR LA FORCE ET VOTRE ART DU COMBAT.
DONC NI BÂTON KARMIQUE NI GEMME DE L'ÂME. ET SI JE DÉSOBÉIS...?

LA DOUCE GORGE DE TON AMIE PÂTIRAIT DE TOUTE TRANS-GRESSION !
JE VOIS.
QU'ON EN FINISSE AU PLUS VITE !
VOUS POUVEZ COMMENCER DÈS QUE ...
ACCKKKK!
10

J'AIME UN ADVERSAIRE QUI NE PERD PAS SON TEMPS EN PRÉLIMINAIRES.
QUI SE MET À SA TÂCHE SANS ATTENDRE!
ON VA S'AMUSER!
PAS DE QUARTIER, OLIK!
BOUFFE-LE!
QUELLE CLASSE!
TIENS!
ESPÈCE DE VERMINE DÉGÉNÉRÉE!!!
J'APPRÉCIE TON SENS DE L'INJURE, TROLL!
MAIS TU VISES TRÈS MAL!
11

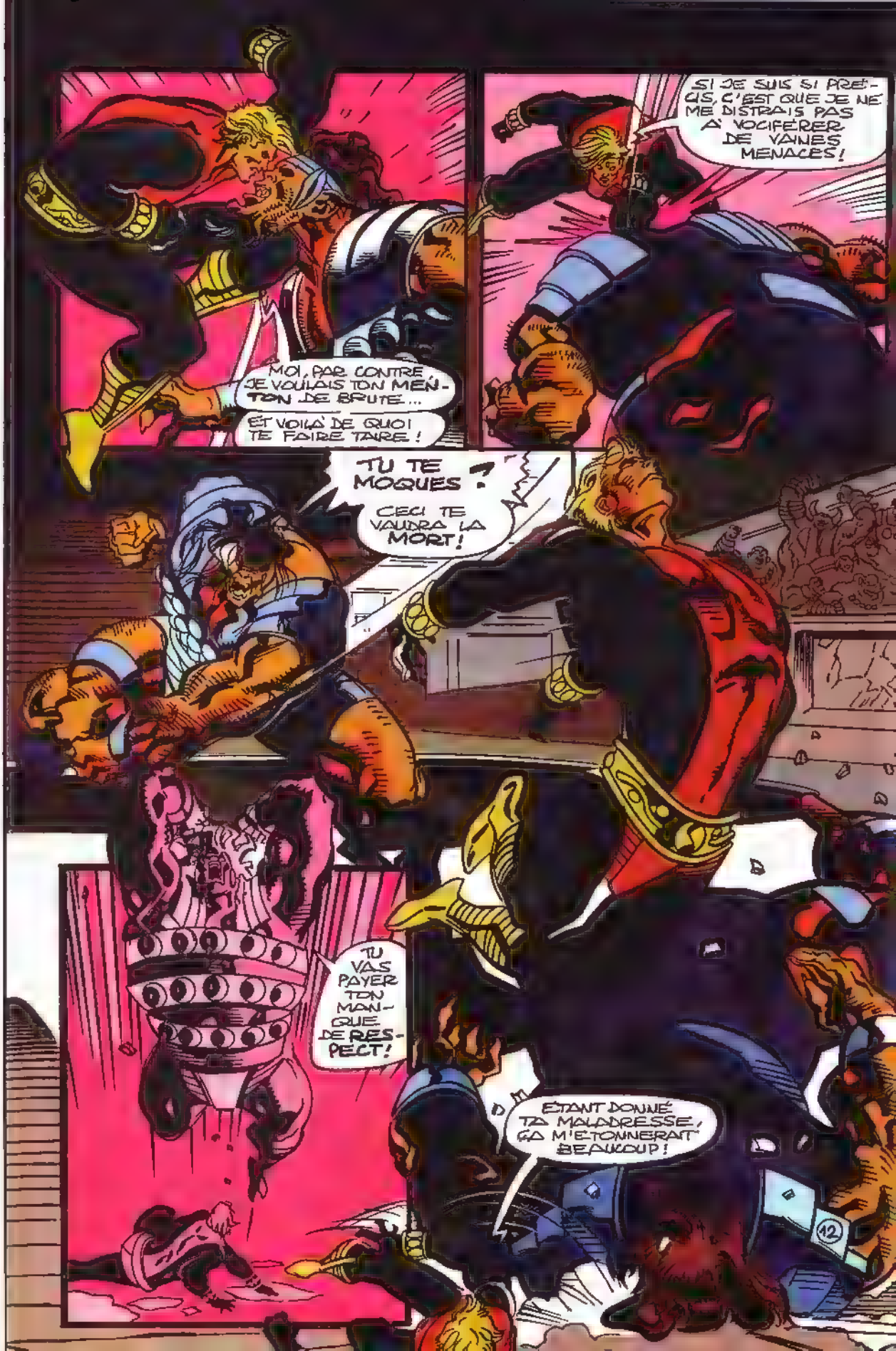
MOI, PAR CONTRE JE VOULAIS TON MENTON DE BRUTE...
ET VOILÀ DE QUOI TE FAIRE TAIRE !
SI JE SUIS SI PRÉCIS, C'EST QUE JE NE ME DISTRAIS PAS À VOCIFÉRER DE VAINES MENACES !
TU TE MOQUES ?
CECI TE VAUDRA LA MORT !
TU VAS PAYER TON MANQUE DE RESPECT !
ÉTANT DONNÉ TA MALADRESSE, ÇA M'ÉTONNERAIT BEAUCOUP !
12

PROFITE DE CE COMBAT POUR AMÉLIORER TA TECHNIQUE...
... ET APPRENDRE À MIEUX TE CONCENTRER !
PARLE POUR TOI, GUERRIER !
LES DISCOURS NE VALENT RIEN CONTRE LA FORCE !
ET OLIK...
... FRÈRE D'ULIK...
... EST LA FORCE !
JE SAVAIS QU'ON S'AMUSERAIT !
ÉCRASE-LE, OLIK !
OUI, SA BRAVOURE FAIT HONNEUR À NOTRE PEUPLE !
VAS-Y !
13

A VOS ORDRES, SIR!
VER DE BRONZE, TU VAS PASSER!
JE NE SUIS PAS...
...DE BRONZE MAIS D'OR!
CE N'EST PEUT-ÊTRE PAS LE MOMENT D'ERGOTER...
...MAIS POUR MOI, DESIGNER UNE CHOSE PAR LE BON MOT, EST ESSENTIEL!
LA COHÉSION D'UNE SOCIÉTÉ TIENT À SA CAPACITÉ À COMMUNIQUER EN SON SEIN. UNE GRAMMAIRE DÉFICIENTE AMÈNE CONFUSION DE LA PENSÉE.

TOUT CITOYEN DOIT À LA SOCIÉTÉ OÙ IL VIT DE S'EXPRIMER AUSSI BIEN QUE POSSIBLE!
LE FAIT D'ÊTRE UNE BRUTE NE TE DISPENSE PAS DE CE DEVOIR.
LA FERME, MORTEL!
LA FERME ET BATS-TOI!
BIEN.
ÇA T'APPRENDRA À IGNORER MES SAGES CONSEILS!
TU TE FICHES DE MOI!
JE VAIS T'ARRACHER LES MEMBRES!
ET JE M'EN SERVIRAI POUR T'ACHEVER...
SUIS-JE SUPPOSÉ ATTENDRE BIEN SAGEMENT UN TEL SORT?!?
15

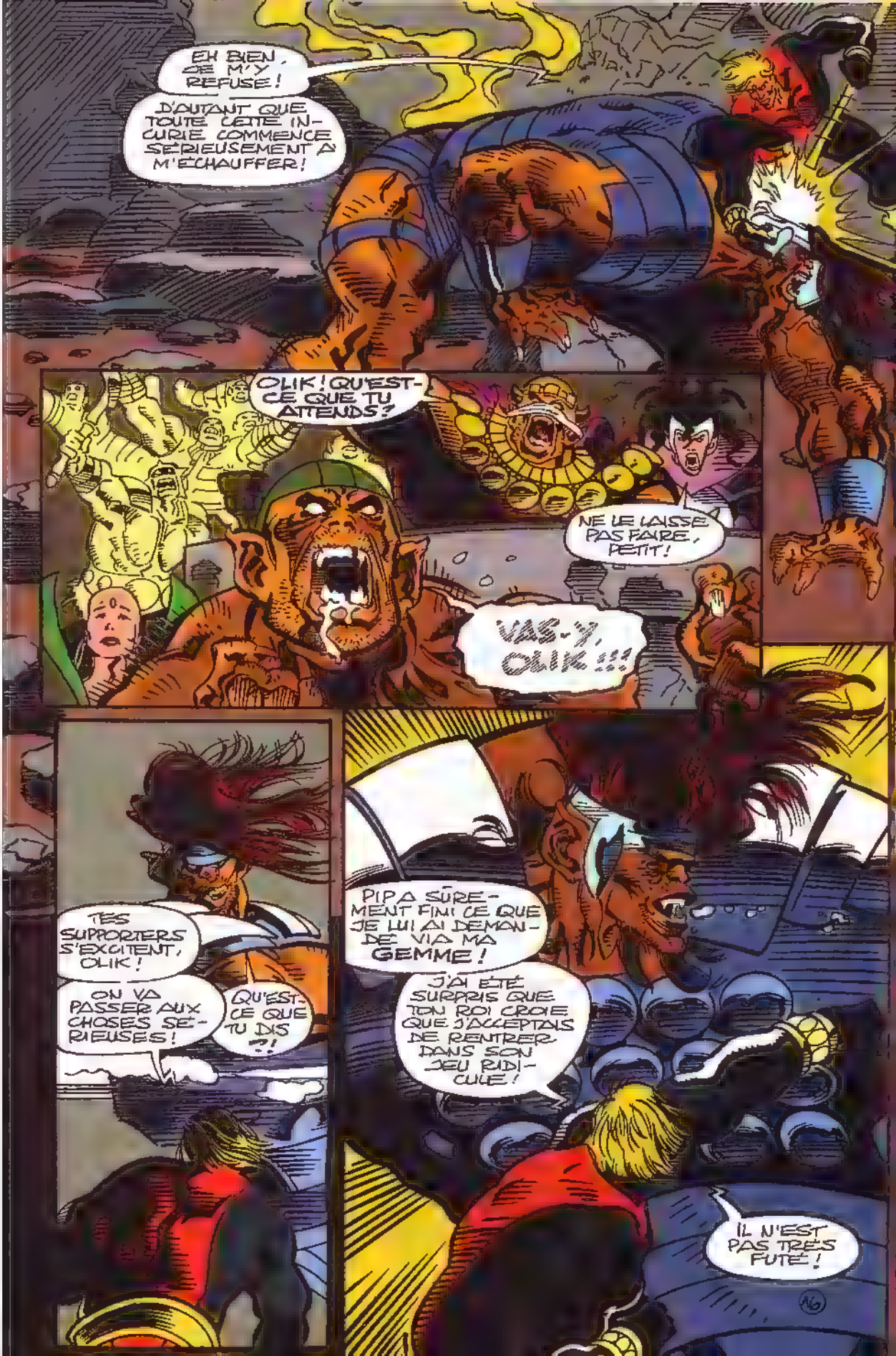
EH BIEN, JE M'Y REFUSE!
D'AUTANT QUE TOUTE CETTE INCURIE COMMENCE SÉRIEUSEMENT À M'ÉCHAUFFER!
OLIK! QU'EST-CE QUE TU ATTENDS?
NE LE LAISSE PAS FAIRE, PETIT!
VAS-Y, OLIK!!!
TES SUPPORTERS S'EXCITENT, OLIK!
ON VA PASSER AUX CHOSES SÉRIEUSES!
QU'EST-CE QUE TU DIS ?!
PIPA SÛREMENT FINI CE QUE JE LUI AI DEMANDÉ VIA MA GEMME!
J'AI ÉTÉ SURPRIS QUE TON ROI CROIE QUE J'ACCEPTAIS DE RENTRER DANS SON JEU RIDICULE!
IL N'EST PAS TRÈS FUTÉ!

ACCEPTER UN COMBAT CONTRE TOI POUR ÊTRE JETÉ EN PÂTURE À UN MONSTRE QUELLE QU'EN SOIT L'ISSUE ?!
SA COURONNE ASPHYXIE SON CERVEAU!
OU IL EST TROP NAÏF !
BREF.. C'EST TOI QUI PAYES LES POTS CASSÉS !

MAIS JE VAIS ECOURTER TES SOUFFRANCES !
ASSEZ DE TES...
... BAVARDAGES !
TAIS-TOI !!!
TU ENTENDS ?
18

TU PARLES MIEUX QUE TU NE TE BATS.
MAIS C'EST FINI MAINTENANT!
N'Y COMPTE PAS, OUK!
COMMENT?! TU ES CONSCIENT!
EH OUI. PIP AVAIT BESOIN DE TEMPS...
... POUR S'OCCUPER DES GARDES DU DONJON!
19

JE T'AI DONC LAISSÉ T'AMUSER UN PEU.
MAIS SUFFIT.
CE RAYON KARMIQUE REGLERA TON COMPTE.
BIEN SÛR, LE ROI GEIRRODUR NE VA PAS APPRÉCIER CE DÉNOUEMENT...
IL A TRICHÉ!
IL A VIOLÉ LA REGLE!
TANT PIS POUR ELLE!
À TES ORDRES, SIRE.
JE VAIS PAS TE LAISSER...
FAIRE!

ESPÈCE DE TRAÎTRE!
JE VAIS T'EXPÉDIER EN ENFER!
QU'EST-CE QUE LÀ?
ON A RÉNOVÉ TON DONJON!
"ET MAINTENANT ON PASSE À L'ARÈNE."
"LA DÉCORATION ÉTAIT COMPLÈTEMENT DÉPASSÉE!"
MAX, DRAX! PRENEZ DRAGONLUNE ET PIP!
ON S'EN VA!
21

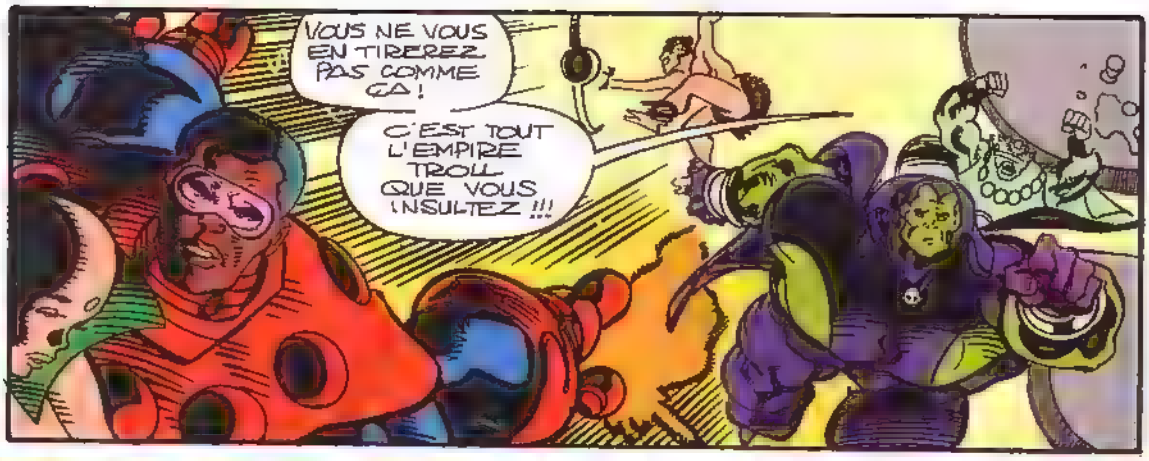
VOUS NE VOUS EN TIREREZ PAS COMME ÇA !
C'EST TOUT L'EMPIRE TROLL QUE VOUS INSULTEZ !!!

NOUS AVONS PERDU ASSEZ DE TEMPS ICI !!!
ALLONS CHERCHER ODIN!
LA SUITE DE LA VENGEANCE DU DIEU TONNERRE MAINTENANT !
22

Au mois de décembre, STRANGE™ met ses habits de fête...

...pour célébrer son n° 300 et le 30ème anniversaire des Vengeurs !

LA VENGEANCE DU DIEU TONNERRE

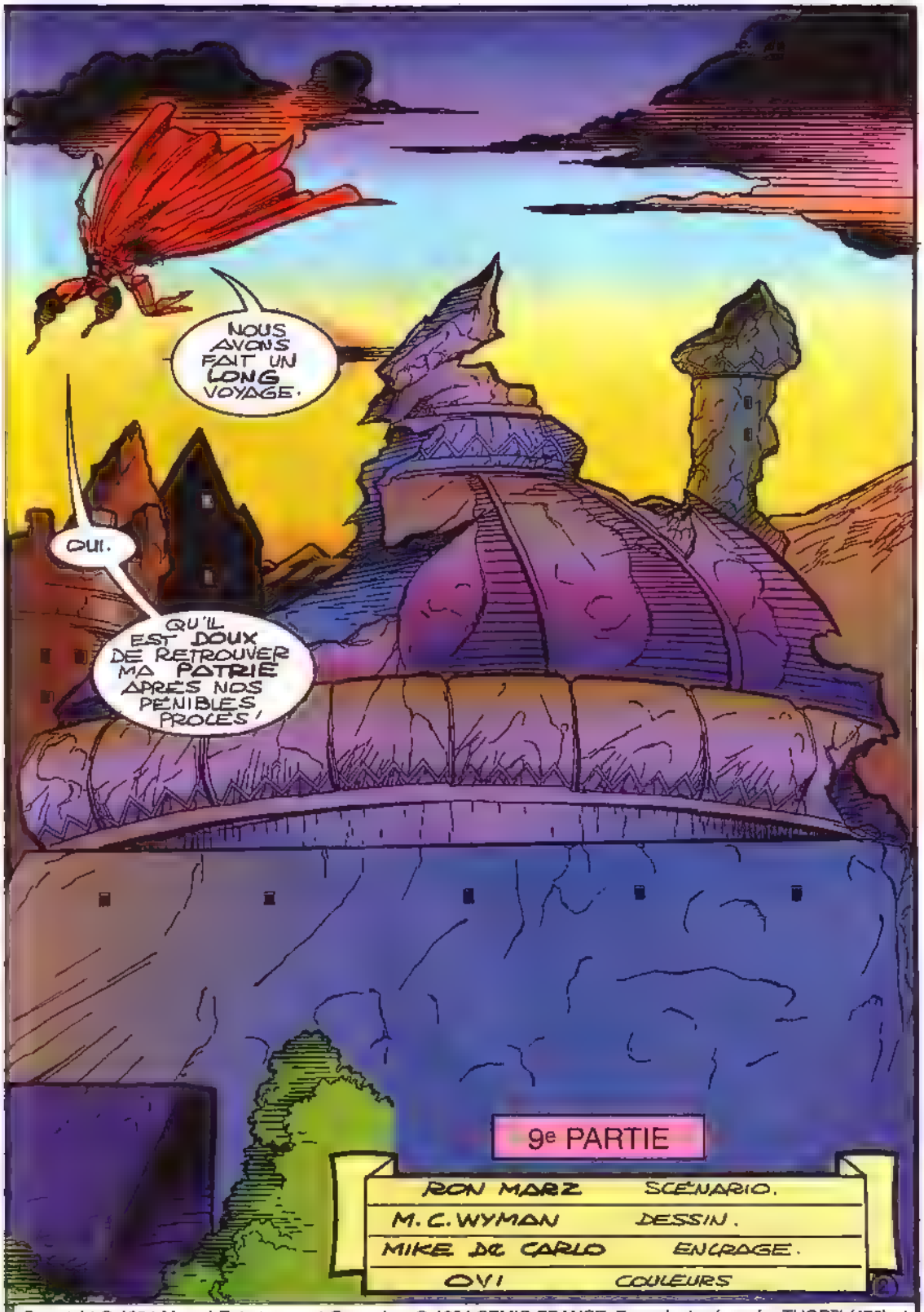

Copyright © 1994 Marvel Entertainment Group Inc. © 1994 SEMIC FRANCE. Tous droits réservés. THOR™ (470) et tous les personnages de ce numéro sont a propriété de Marvel Entertainment Group Inc. et cette publication est sous licence du Marvel Entertainment Group Inc.

Oiseau Moqueur est morte !
Fou de douleur,
OEIL DE FAUCON
se réfugie dans les
Rocheuses !
Mais il lui faudra affronter
L'Empire Secret !
Un **R.C.M.** signé
Chuck Dixon et Scott Kolins !

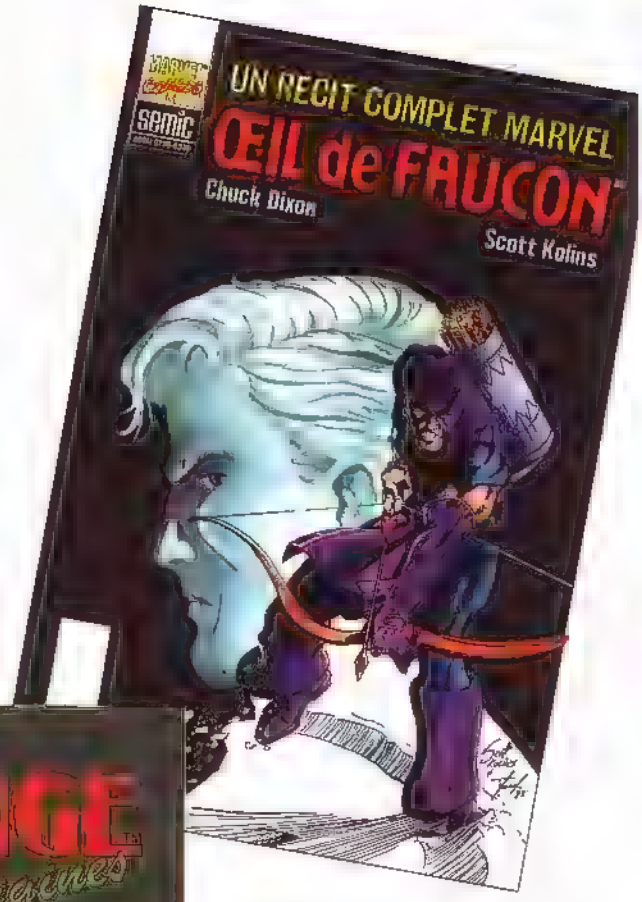

En janvier,
STRANGE ORIGINES
rend un hommage
très documenté
à **Jack Kirby**,
un géant du comics !
Et une grande
nouvelle :
Strange Bis devient
bimestriel !
Ne ratez pas
le R.V. en **avril** !

DOUX, MON AMOUR !
APRÈS CE QU'ASGARD T'A FAIT ENDURER ? APRÈS LES HUMILIATIONS QUE TA FAIT SUBIR ODIN DANS CETTE DICTATURE ?
COMMENT PEUX-TU DIRE ÇA ?
KER
KRACK
TU AS MAL COMPRIS, VALKYRIE. JE ME REJOUIS D'ÊTRE DE RETOUR CAR JE VAIS POUVOIR PRENDRE MA REVANCHE...
... SA DESTRUCTION !
ET INFLIGER À ASGARD UN CHÂTIMENT BIEN MÉRITÉ...
3

ON EST TOUT PRÈS D'ASGARD.
ET D'ODIN. MAINTENANT QUE NOUS AVONS ÉCHAPPÉ AUX TROLLS DE GEIRRODUR, IL NE NOUS RESTE PLUS QU'À METTRE LE PÈRE DES DIEUX EN GARDE CONTRE L'ÉGAREMENT DE THOR...
... ET L'INFORMER DE SON INTENTION DE DÉTRUIRE LE ROYAUME.
SUR ASGARD, LA FOLIE EST PUNIE DE BANNISSEMENT ÉTERNEL. IL N'Y A PAS D'AUTRE SOLUTION, ADAM?
UNE AUTRE SOLUTION? QUE VEUX-TU...
UN SIGNE QUE THOR EST À ASGARD?
SANS DOUTE.
LÀ!
AU LOIN!
4

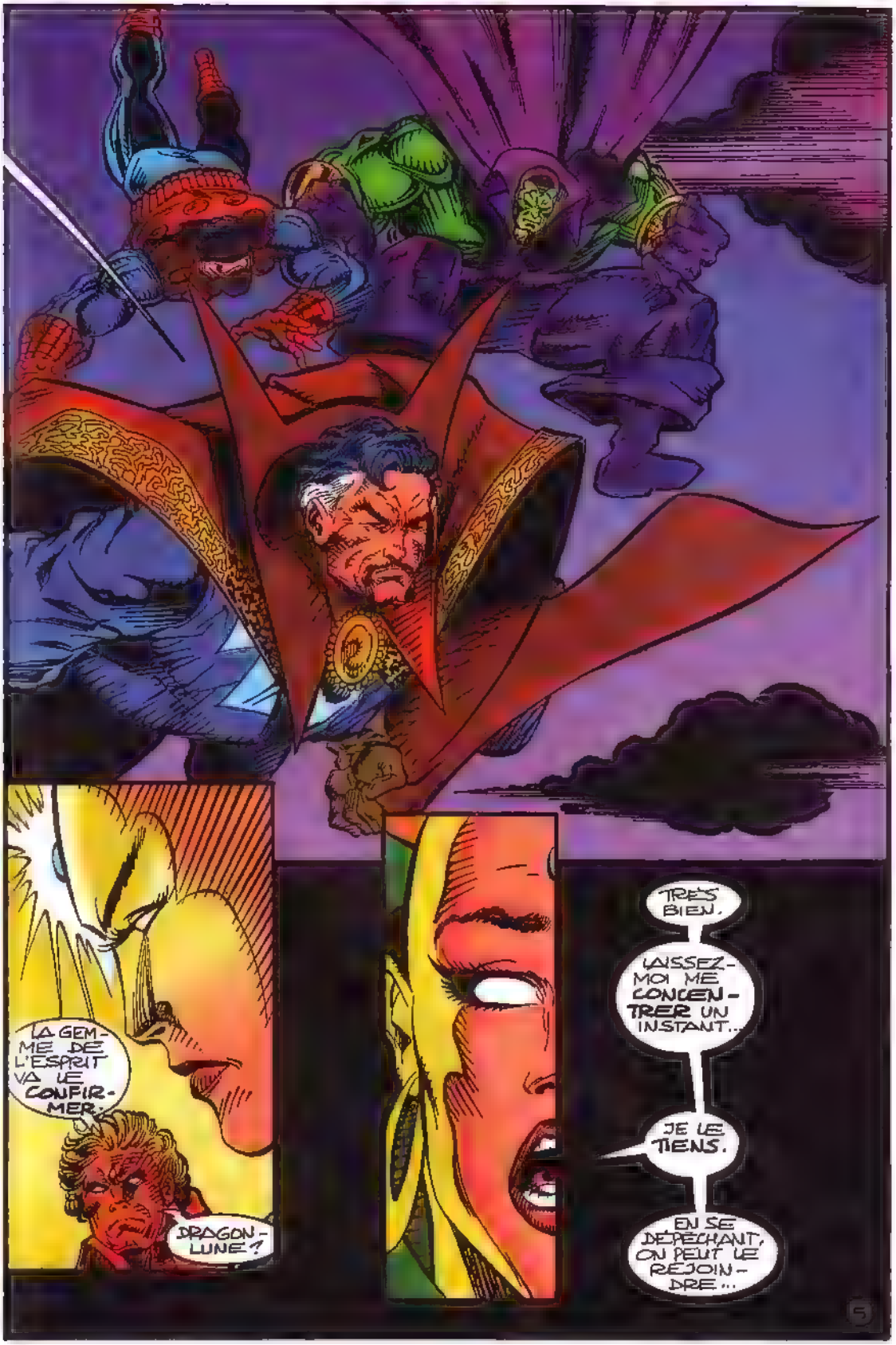
LA GEMME DE L'ESPRIT VA LE CONFIRMER.
DRAGON-LUNE?
TRÈS BIEN.
LAISSEZ-MOI ME CONCENTRER UN INSTANT...
JE LE TIENS.
EN SE DÉPÊCHANT, ON PEUT LE REJOINDRE...

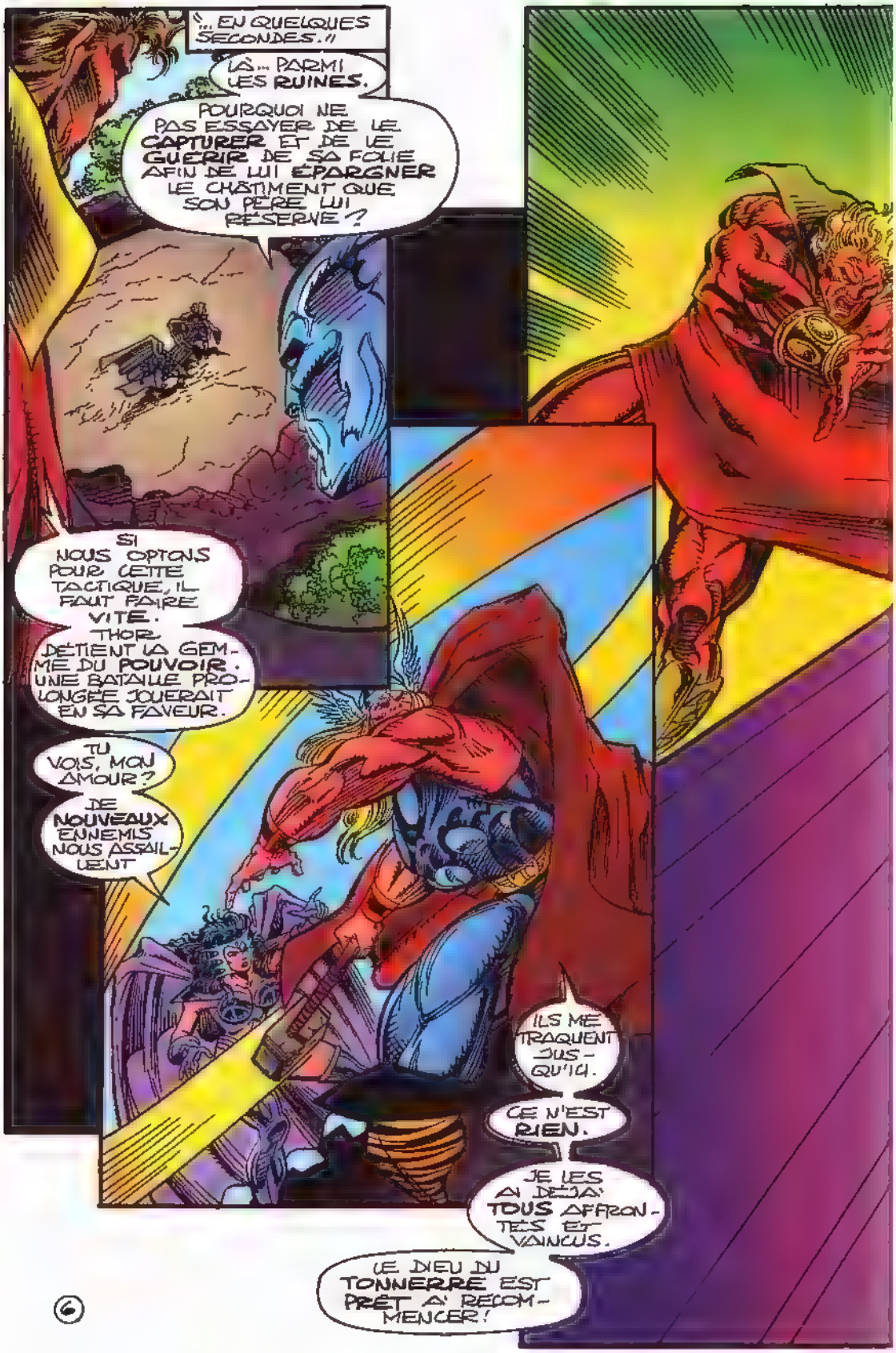
"... EN QUELQUES SECONDES."
LÀ... PARMI LES RUINES.
POURQUOI NE PAS ESSAYER DE LE CAPTURER ET DE LE GUÉRIR DE SA FOLIE AFIN DE LUI ÉPARGNER LE CHÂTIMENT QUE SON PÈRE LUI RÉSERVE ?
SI NOUS OPTONS POUR CETTE TACTIQUE, IL FAUT FAIRE VITE.
THOR DÉTIENT LA GEMME DU POUVOIR. UNE BATAILLE PROLONGÉE JOUERAIT EN SA FAVEUR.
TU VOIS, MON AMOUR ?
DE NOUVEAUX ENNEMIS NOUS ASSAILLENT
ILS ME TRAQUENT JUSQU'ICI.
CE N'EST RIEN.
JE LES AI DÉJÀ TOUS AFFRONTÉS ET VAINCUS.
LE DIEU DU TONNERRE EST PRÊT À RECOMMENCER !
6

YAAA!
ATTENTION! IL ATTA-QUE!
SON HUMEUR NE S'EST PAS AMÉLIORÉE.

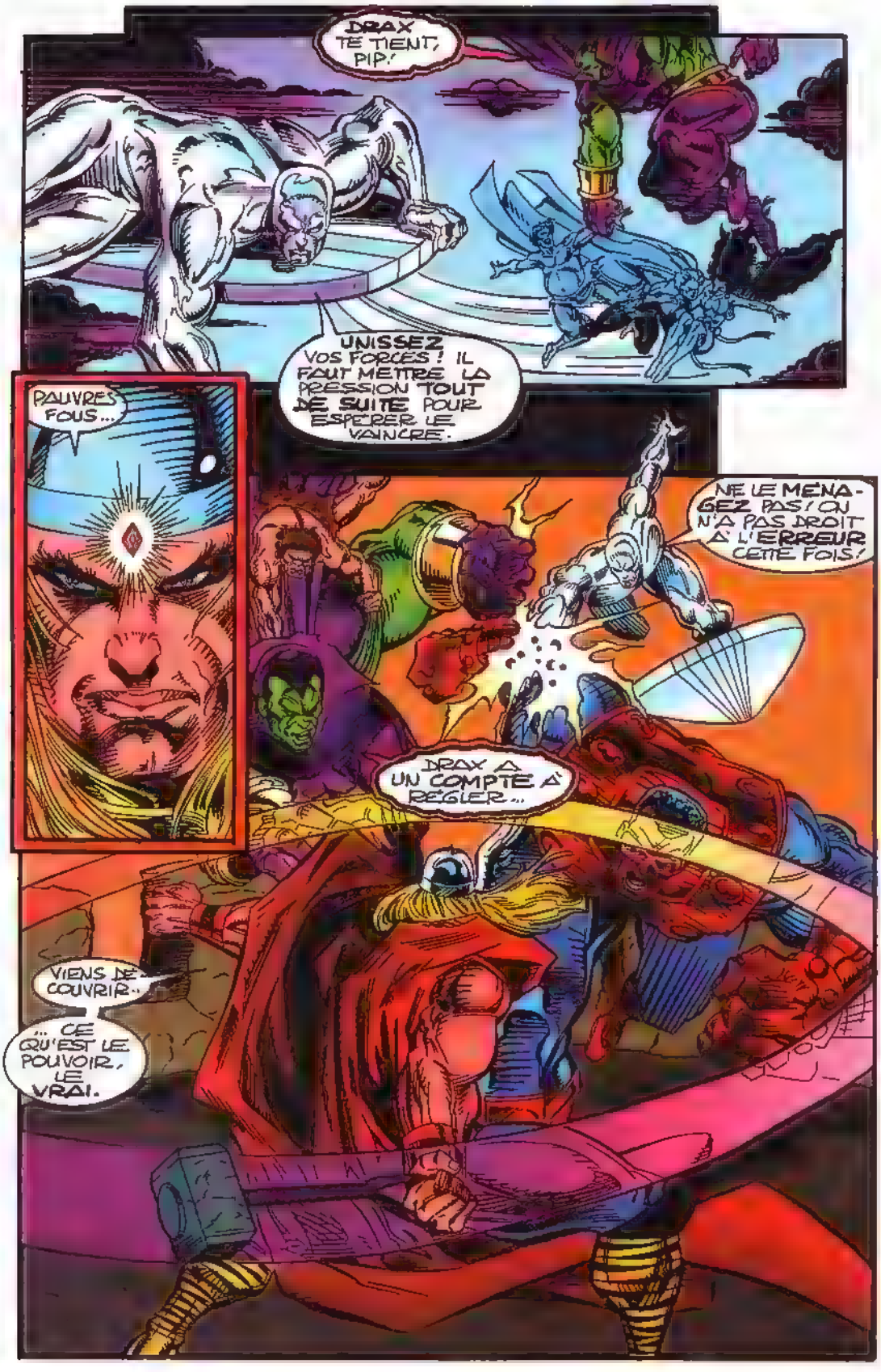
DRAX TE TIENT, PIP!
UNISSEZ VOS FORCES ! IL FAUT METTRE LA PRESSION TOUT DE SUITE POUR ESPÉRER LE VAINCRE.
PAUVRES FOUS...
NE LE MÉNAGEZ PAS ! ON N'A PAS DROIT À L'ERREUR CETTE FOIS !
DRAX A UN COMPTE À RÉGLER...
VIENS DE COUVRIR...
... CE QU'EST LE POUVOIR, LE VRAI.

ET DRAX VEUT RECUPERER SA JOLIE PETITE PIERRE!
BIEN QUE NOUS AYONS L'AVANTAGE DU NOMBRE, CE COMBAT EST INUTILE.
GALVANISÉ PAR SA COLÈRE ET SA GEMME, THOR EST INDOMPTABLE.
A NOUS DE REUSSIR LÀ OÙ LA FORCE BRUTE ECHOUE.

TU SAIS CE QU'IL FAUT FAIRE. PRÊT ?
KROOM!
AAKK!
-UHNN-
ARRH!
VOILÀ.

ASSOMME-LE, STEPHEN...
...AVANT QU'IL TROUVE UN MOYEN DE CONTRER NOTRE ATTAQUE MYSTIQUE !
ARRAAGH !
GAHHH...
...NHNNN...

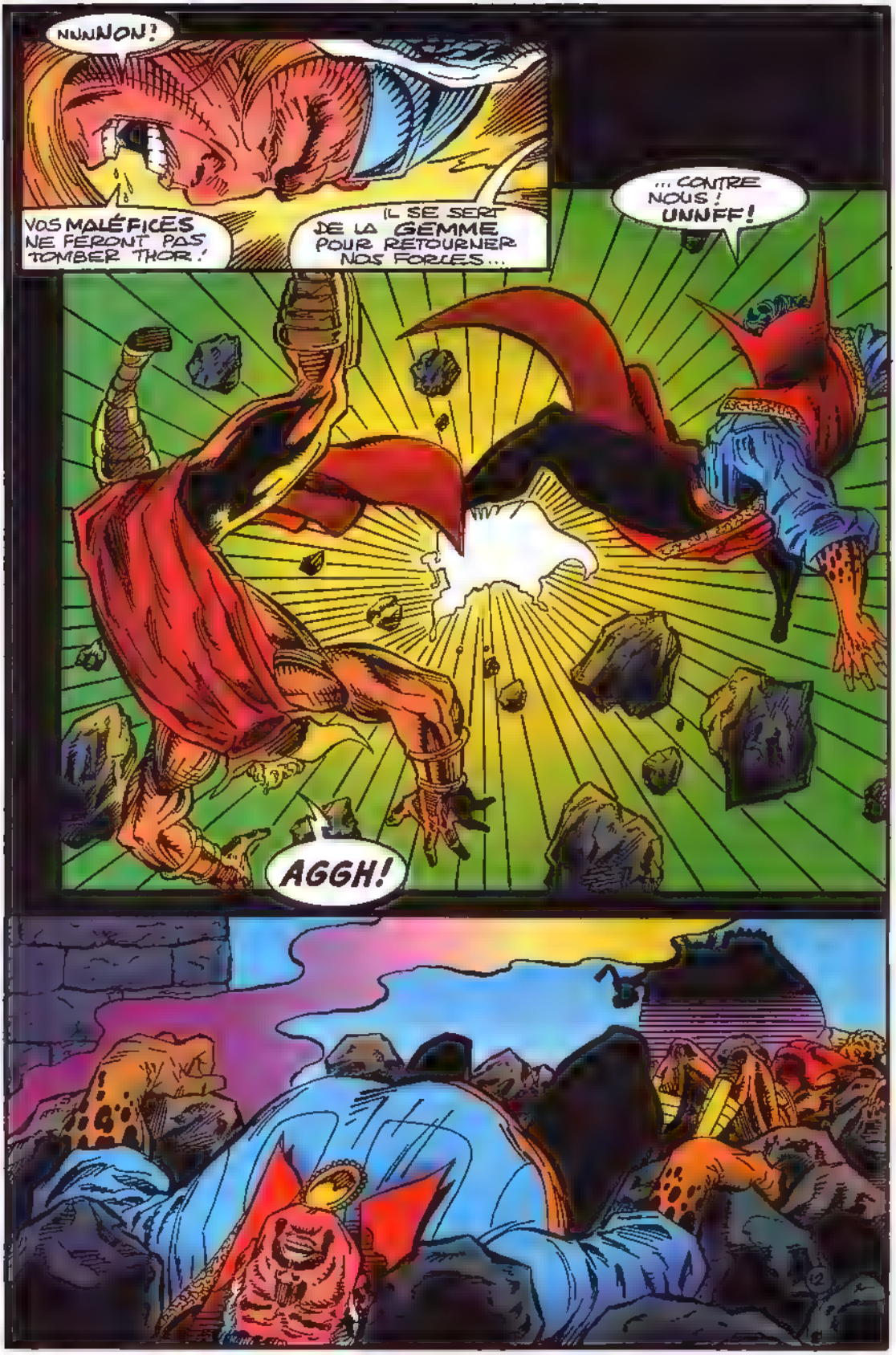
NNNNON!
VOS MALÉFICES NE FERONT PAS TOMBER THOR!
IL SE SERT DE LA GEMME POUR RETOURNER NOS FORCES...
... CONTRE NOUS! UNNFF!
AGGH!

COMMENT A-T-IL FAIT ÇA ?
INCROYABLE ! IL A TERRASSÉ STEPHEN ET ADAM SANS EFFORT !
GAAAA--
DRAX !
NE T'INQUIÈTE PAS POUR CE DEMEURE, SURFER. PENSE PLUTÔT À SAUVER TA PEAU !
TU M'AS ÉCHAPPÉ LA DERNIÈRE FOIS ! *
HEH.
TU SERAS MOINS CHANCEUX AUJOURD'HUI !
* TITANS 189.
DERRIÈRE MOI, GAMORA ! MON POUVOIR COSMIQUE NOUS PROTÈGE CONTRE LES ASSAUTS DE CE FOU !
COMBIEN DE TEMPS ?
À NOUS DEUX !
13

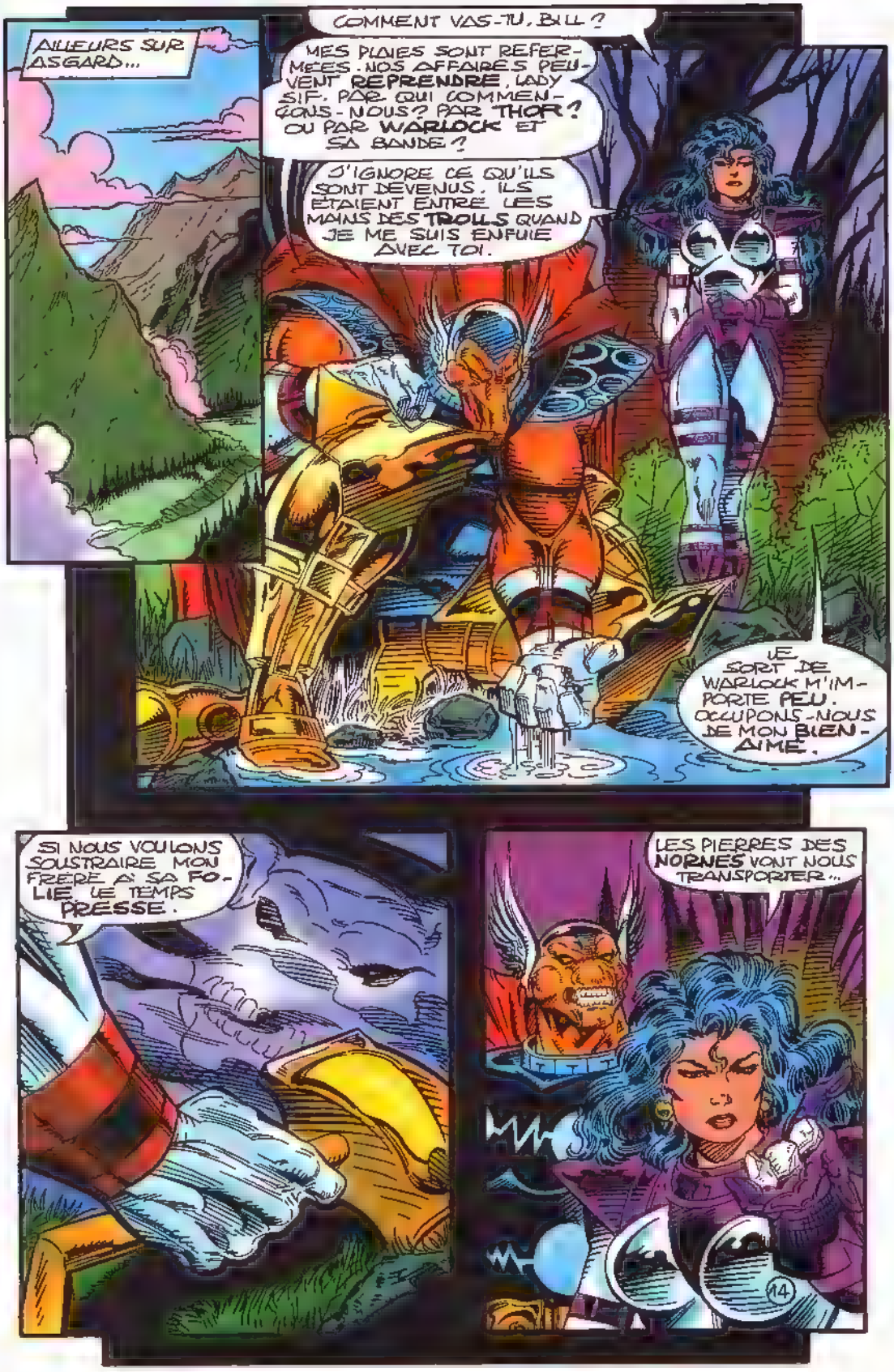
AILLEURS SUR ASGARD...
COMMENT VAS-TU, BILL ?
MES PLAIES SONT REFERMEES. NOS AFFAIRES PEUVENT REPRENDRE, LADY SIF. PAR QUI COMMENÇONS-NOUS ? PAR THOR ? OU PAR WARLOCK ET SA BANDE ?
J'IGNORE CE QU'ILS SONT DEVENUS. ILS ÉTAIENT ENTRE LES MAINS DES TROLLS QUAND JE ME SUIS ENFUIE AVEC TOI.
LE SORT DE WARLOCK M'IMPORTE PEU. OCCUPONS-NOUS DE MON BIEN-AIMÉ.
SI NOUS VOULONS SOUSTRAIRE MON FRÈRE À SA FOLIE, LE TEMPS PRESSE.
LES PIERRES DES NORNES VONT NOUS TRANSPORTER...
14

"... À SES CÔTÉS ! "
KRAK
NNF!
LE PLUS FORT D'ENTRE VOUS S'ÉCROULE À MES PIEDS ? À VAINCRE SANS PÉRIL, ON TRIOMPHE SANS GLOIRE !
NE FANFARONNE PAS TROP VITE !
UNNK!?
15

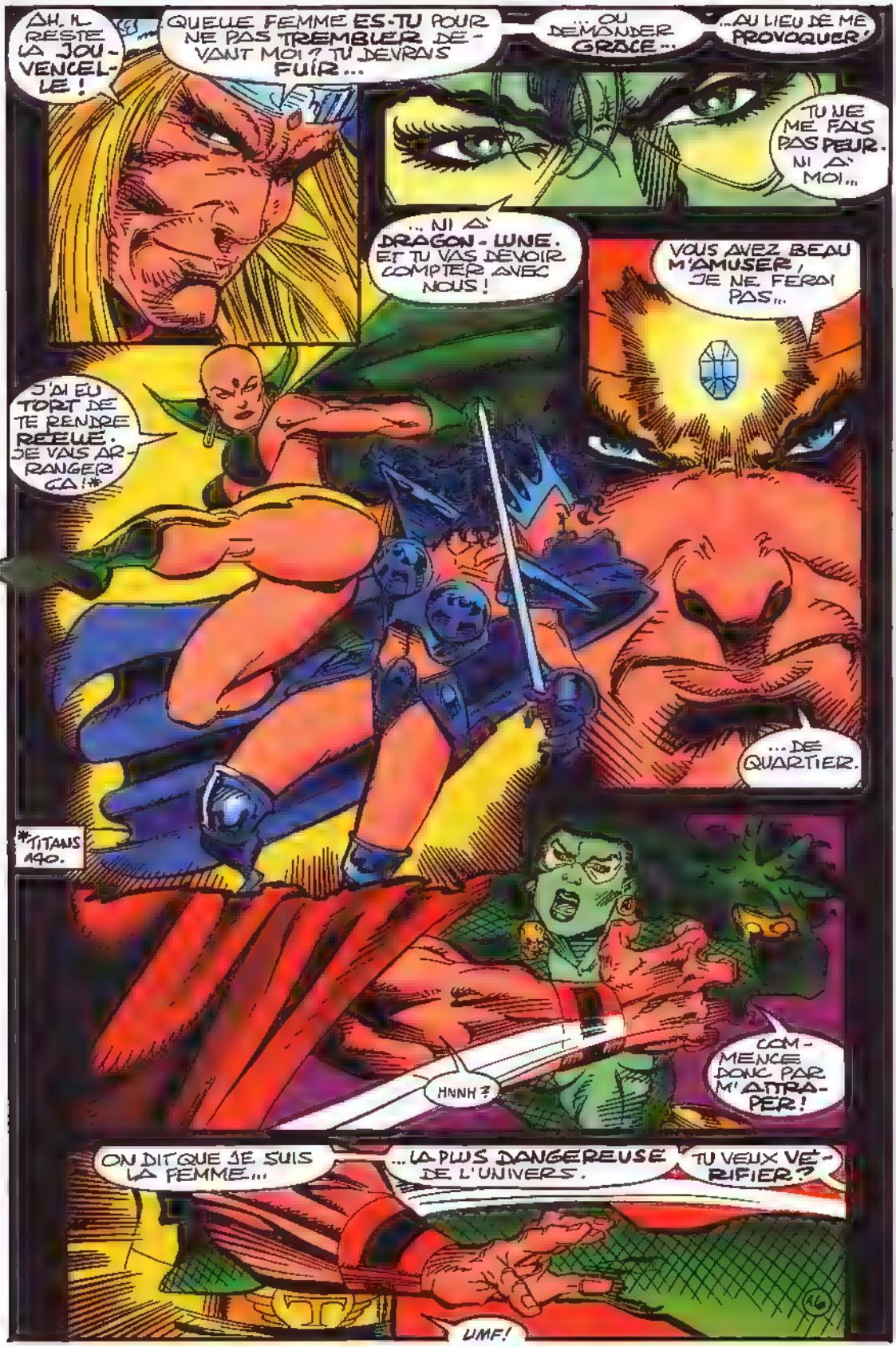
AH. IL RESTE LA JOUVENCELLE !
QUELLE FEMME ES-TU POUR NE PAS TREMBLER DEVANT MOI ? TU DEVRAIS FUIR...
... OU DEMANDER GRÂCE...
...AU LIEU DE ME PROVOQUER !
TU NE ME FAIS PAS PEUR. NI A MOI...
... NI A DRAGON-LUNE. ET TU VAS DEVOIR COMPTER AVEC NOUS !
VOUS AVEZ BEAU M'AMUSER, JE NE FERAI PAS...
J'AI EU TORT DE TE PRENDRE RELLE. JE VAIS ARRANGER ÇA !*
...DE QUARTIER.
*TITANS 190.
HNNH ?
COMMENCE DONC PAR M'ATTRAPER !
ON DIT QUE JE SUIS LA FEMME...
...LA PLUS DANGEREUSE DE L'UNIVERS.
TU VEUX VÉRIFIER ?
UMF !

TON GALANT DOIT S'INCLINER DEVANT GAMORA. LA RUSE TIENT LA FORCE EN ÉCHEC.
J'EN AI ASSEZ DE TON BAVARDAGE, FEMME.
VIENS TE BATTRE!
TU VOIS ? MALGRÉ SON POUVOIR, THOR NE...
VOUS NE LE REPRENDREZ PAS. L'ESCLAVE...
...EST LIBRE!
BIEN JOUÉ, VALKYRIE!
UNGGH!

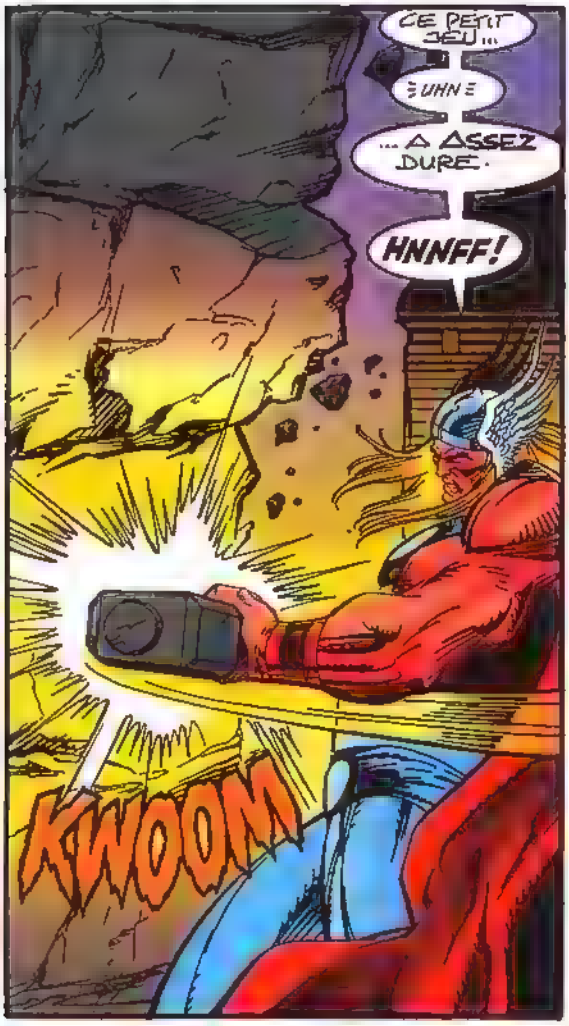
CE PETIT JEU !!!
UHN
... A ASSEZ DURE.
HNNFF!
KWOOM

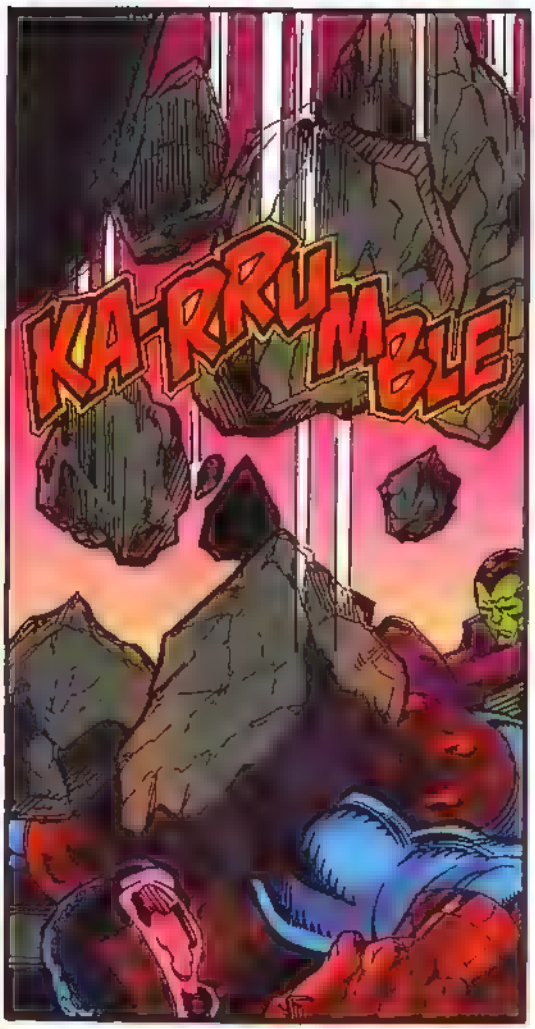
KA-RRUMBLE

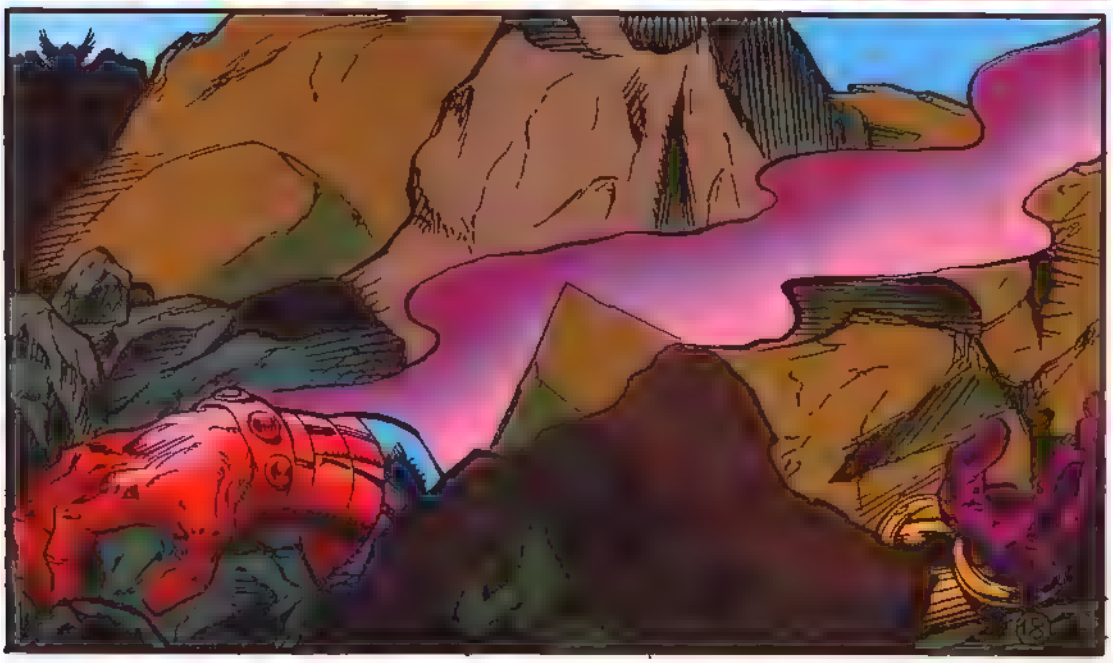

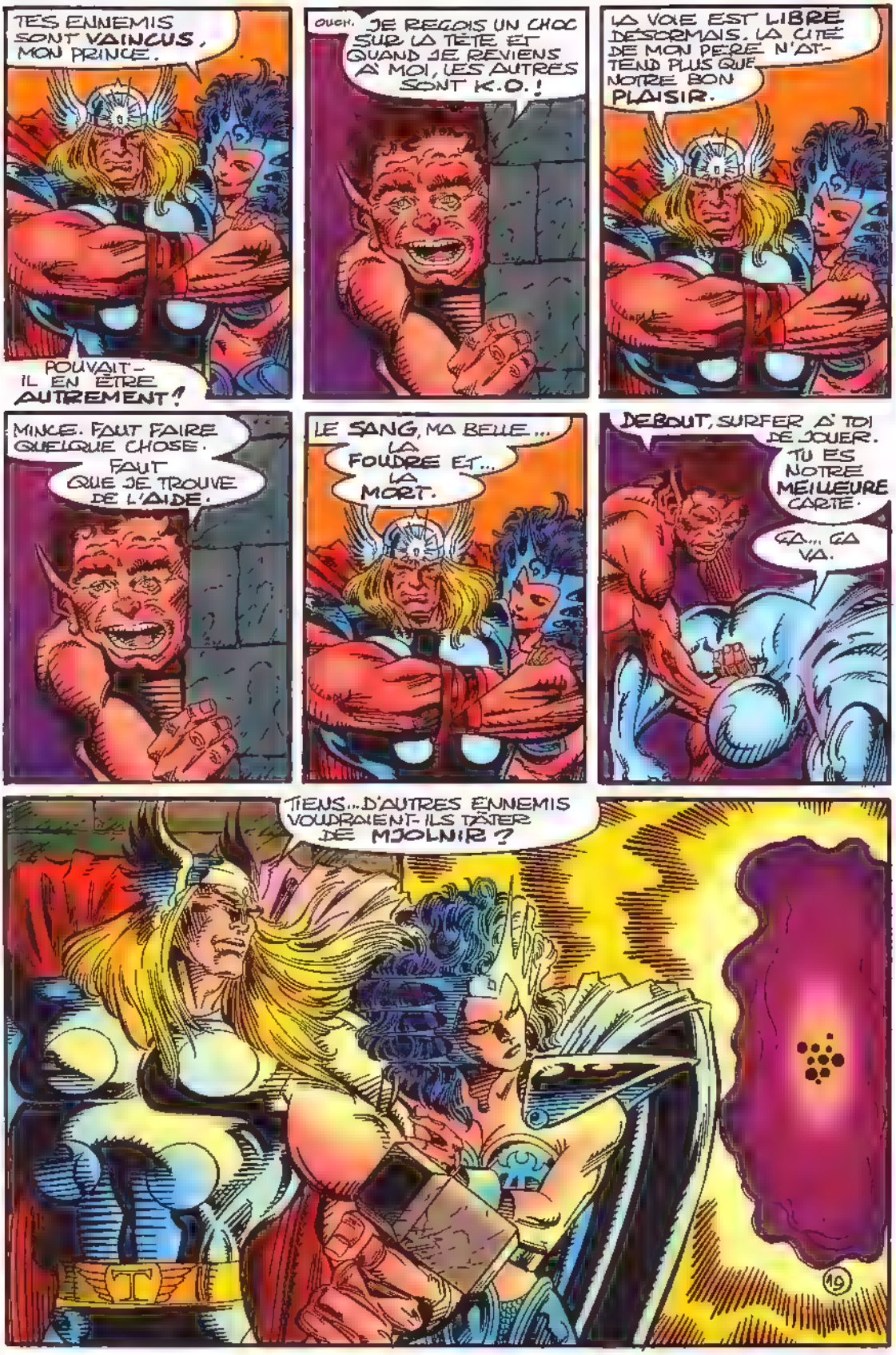
TES ENNEMIS SONT VAINCUS, MON PRINCE.
POUVAIT-IL EN ÊTRE AUTREMENT !
OUCH. JE REÇOIS UN CHOC SUR LA TÊTE ET QUAND JE REVIENS À MOI, LES AUTRES SONT K.O. !
LA VOIE EST LIBRE DÉSORMAIS. LA CITÉ DE MON PÈRE N'ATTEND PLUS QUE NOTRE BON PLAISIR.
MINCE. FAUT FAIRE QUELQUE CHOSE.
FAUT QUE JE TROUVE DE L'AIDE.
LE SANG, MA BELLE... LA FOUDRE ET... LA MORT.
DEBOUT, SURFER À TOI DE JOUER. TU ES NOTRE MEILLEURE CARTE.
ÇA... ÇA VA.
TIENS... D'AUTRES ENNEMIS VOUDRAIENT-ILS TÂTER DE MJOLNIR ?
19

NON, THOR. CE SONT CEUX QUI T'AIMENT...
... ET QUI VEULENT T'ARRACHER A' TA FOLIE.
CE NE SONT QUE DES MENSON-GES!
JE VAIS VOUS FAIRE PAYER TOUTES VOS TRAHISONS!
OK, BOUCLES D'OR! TU PARS...
... EN VOYAGE!
ENVOLÉ!
MON FIANCÉ M'A ENCORE GLISSÉ ENTRE LES DOIGTS...

LA SUITE DANS : **ENNEMI COMMUN**
UN ÉPISODE DU SURFER D'ARGENT À LIRE DANS LES PAGES SUIVANTES !

LES BALEINES

LEUR ENNEMI N°1 : L'HOMME !

La réputation des documentaires réalisés par le commandant Cousteau et l'équipage de la Calypso n'est plus à faire. Mais celui qui met en scène les dernières baleines bleues, les plus grands animaux marins vivants, est à ranger au rayon des documents "exceptionnels". Il reste à peine un millier de ces mammifères marins dans l'ensemble des mers de la planète. Combien d'années encore cette espèce, dont certains individus mesurent parfois plus de 25 mètres de long et pèsent plus de 50 tonnes, va-t-elle encore compter au nombre des habitants de la Terre ? Les prévisions ne sont pas très optimistes.

Avant la seconde guerre mondiale, 750 000 baleines peuplaient nos océans. En 1970, il en restait à peine 300 000. Et la baleine n'est pas la seule menacée. Tous les grands cétacés, y compris les dauphins, sont en péril à plus ou moins long terme. Les responsables de cette hécatombe, ce sont les humains, qui ont pratiqué une chasse intensive, industrialisée à l'extrême, du haut de leurs bateaux-usines, escortés de bateaux-chasseurs pourvus d'une artillerie de précision.

ARRÊTEZ LE MASSACRE !

Les résultats dramatiques de cette guerre sans merci ont fini par émouvoir les instances internationales qui ont mis sur pied la Commission Baleinière Internationale, chargée notamment de fixer des quotas. Beaucoup trop élevés puisqu'ils autorisaient la chasse de 42 000 baleines pour 1971 et de 32 000 pour 1972. Notons toutefois qu'ils ne concernaient que les espèces les plus petites et les cachalots et que la chasse aux grosses espèces, telles les baleines grises, bleues ou blanches, fut interdite afin de faciliter leur repeuplement.

Mais le massacre a continué de manière cette fois illégale et le nombre des baleines a continué de décroître (il n'en reste aujourd'hui plus que 85 000).

En 1986, finalement, la chasse commerciale à la baleine a été totalement interdite et seule est restée autorisée la chasse pour recherche scientifique, ce qui ne concerne que quelques centaines de baleines chaque année.

Cependant, quelques pays de tradition baleinière, en particulier la Norvège et le Japon, n'admettent pas ces contraintes et ont souhaité reprendre la chasse commerciale, de façon limitée. Demande rejetée par la majorité des pays siégeant à la Commission Baleinière Internationale. Norvège et Japon reviendront certainement à la charge, mais il restera toujours des pays, dont la France, pour s'opposer très fermement à leurs projets et même aller plus loin en réclamant la création d'un "sanctuaire" pour les espèces les plus menacées.

A part les Japonais, l'opinion publique de la plupart des pays est favorable à la protection des cétacés ce qui devrait décourager les dirigeants du moindre laxisme en la matière et on verra peut-être un jour des bâtiments mandatés par l'ONU arraisonner les baleiniers récalcitrants.

LES BALEINES TRANSFUGES DE LA TERRE FERME ?

La gestation durant en moyenne 13 mois, l'espèce des baleines se reproduit très lentement. A leur naissance, les petits de la baleine bleue mesurent déjà 7 mètres de long

et, dès la sortie du ventre de leur mère, ils nagent immédiatement vers la surface pour respirer. En effet, les cétacés respirent à l'aide de poumons et non de branchies. On suppose donc qu'à l'origine, ils vivaient sur la terre ferme d'où ils auraient été chassés par une espèce prédatrice plus puissante vers les océans où ils auraient réussi à s'adapter malgré leur sang chaud.

LE MYSTÈRE DES BALEINES ÉCHOUÉES

On s'interroge sur l'interprétation à donner à des phénomènes étranges tels ces 150 épaulards venus s'échouer sur les côtes de la Floride ou ces baleines isolées qui viennent mourir sur le sable. On a parlé à tort de "suicides collectifs", les animaux n'ont en effet pas la notion de mort.
Les zoologistes ont beaucoup étudié la question et ont émis diverses hypothèses. Pour les uns, ces échouages seraient le résultat d'une blessure ou d'une maladie du chef. Pour d'autres, il s'agit peut-être d'un dysfonctionnement des sonars qui permettent aux cétacés de se diriger sous l'eau. Certains font remarquer qu'à l'approche d'une plage en pente douce, ce système devient inefficace. Or, c'est toujours sur ce type de côtes que les échouages se produisent. Les cétacés se laissent peut-être entraîner à la poursuite de leur nourriture jusqu'à un point où il leur devient impossible de faire demi-tour.

Le phénomène reste donc toujours inexpliqué... à moins qu'il ne s'agisse d'une nostalgie de la terre ferme héritée de leurs lointains ancêtres...

© Continental Presse

7910/938 A DECOUPER OU PHOTOCOPIER

BON DE COMMANDE "MARVELS"

200 pages - format 170 x 255 - En vente uniquement par souscription

Prix unitaire : **130 F**
Frais d'envoi : 1 alb. : **20F**
2 alb. : **25F**
3 alb. : **GRATUIT**

Je commande
Quantité : .... Prix : ..... F
+ frais d'envoi ..... F
Total : ..... F

Je joins à ma commande
❑ Chèque bancaire ❑ Mandat-lettre ou carte
❑ Chèque postal ❑ Mandat international
CCP 424-87 E LYON

Nom ..... Prénom ..... Né(e) le .....
Adresse .....
.....
Code postal ..... Ville .....

A retourner à : **SEMIC FRANCE** - 26 rue de la Gare - Case postale 523 - 69257 LYON CEDEX 09
Les albums vous seront envoyés fin novembre.

LA VENGEANCE DU DIEU TONNERRE

Copyright © 1994 Marvel Entertainment Group Inc. © 1994 SEMIC FRANCE Tous droits réservés. SILVER SURFER™ (88) et tous les personnages de ce numéro sont la propriété de Marvel Entertainment Group Inc et cette publication est sous licence du Marvel Entertainment Group Inc.

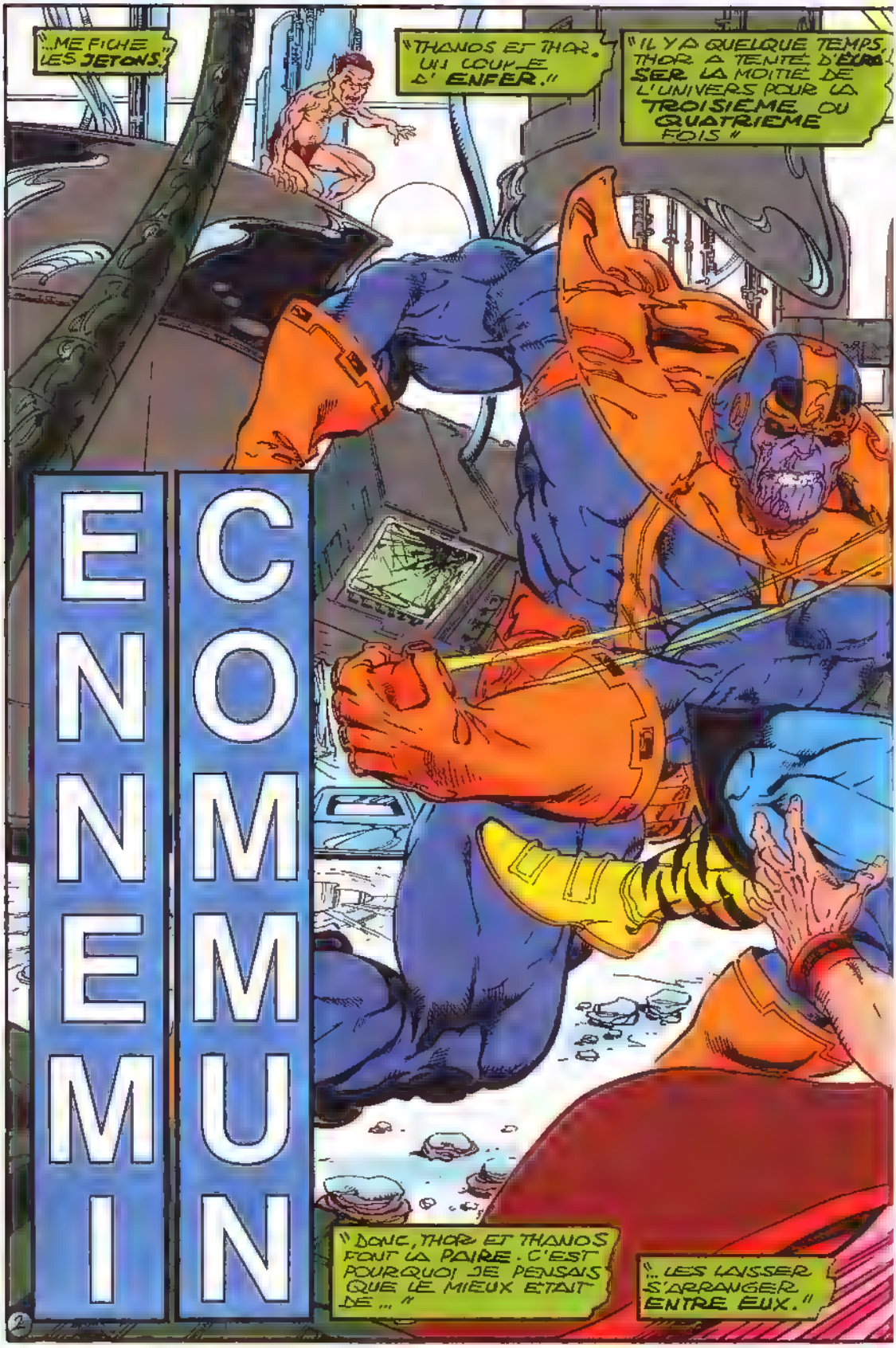
ENNEMI COMMUN
"...ME FICHE LES JETONS."
"THANOS ET THOR. UN COUPLE D'ENFER."
"IL Y A QUELQUE TEMPS, THOR A TENTÉ D'ÉLIMINER LA MOITIÉ DE L'UNIVERS POUR LA TROISIÈME OU QUATRIÈME FOIS."
"DONC, THOR ET THANOS FONT LA PAIRE. C'EST POURQUOI JE PENSAIS QUE LE MIEUX ETAIT DE..."
"...LES LAISSER S'ARRANGER ENTRE EUX."

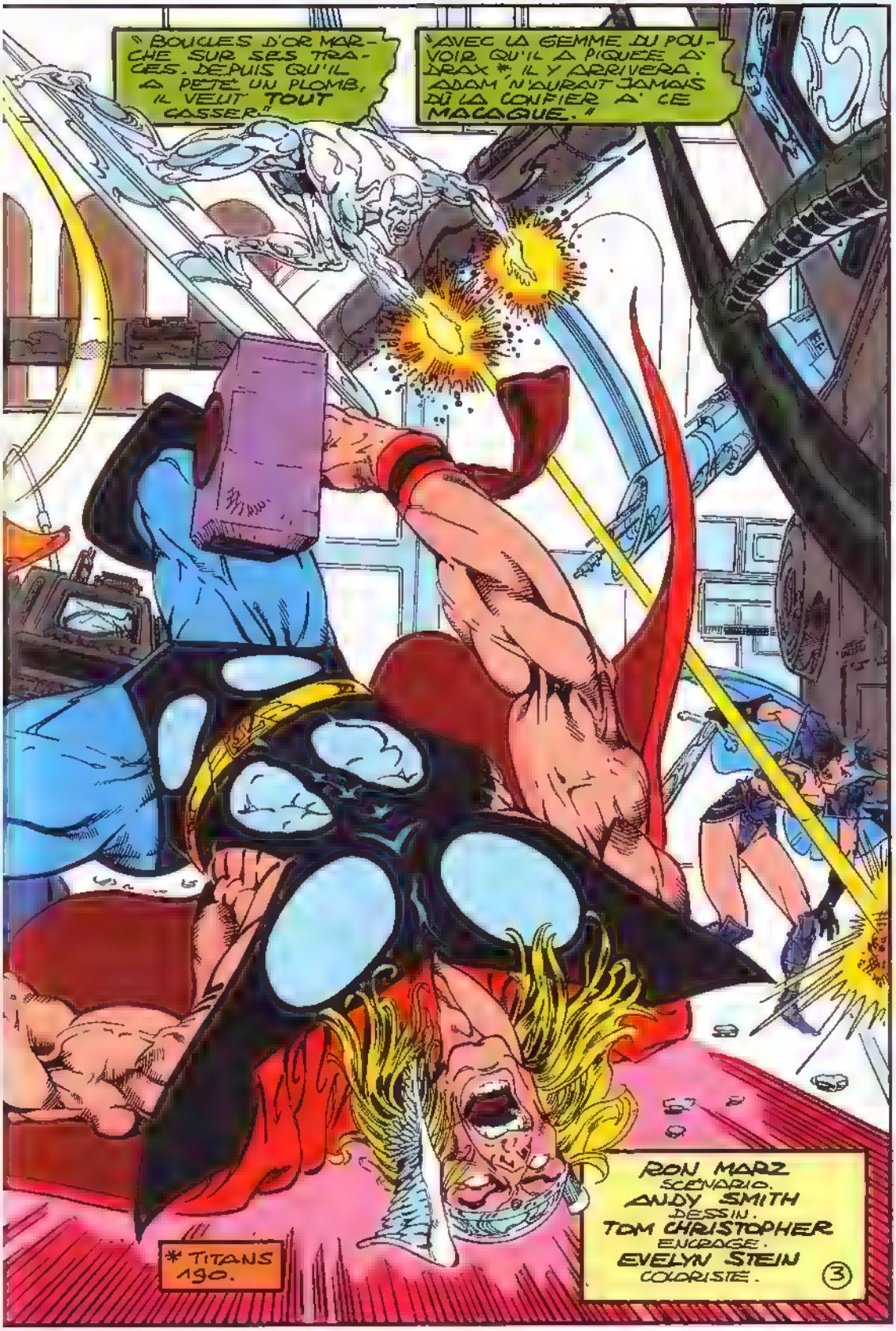
"BOUCLES D'OR MARCHE SUR SES TRACES. DEPUIS QU'IL A PETÉ UN PLOMB, IL VEUT TOUT CASSER."
"AVEC LA GEMME DU POUVOIR QU'IL A PIQUÉE À DRAX*, IL Y ARRIVERA. ADAM N'AURAIT JAMAIS DÛ LA CONFIER À CE MACAQUE."
* TITANS 190.
RON MARZ SCÉNARIO.
ANDY SMITH DESSIN.
TOM CHRISTOPHER ENCRAGE.
EVELYN STEIN COLORISTE.
3

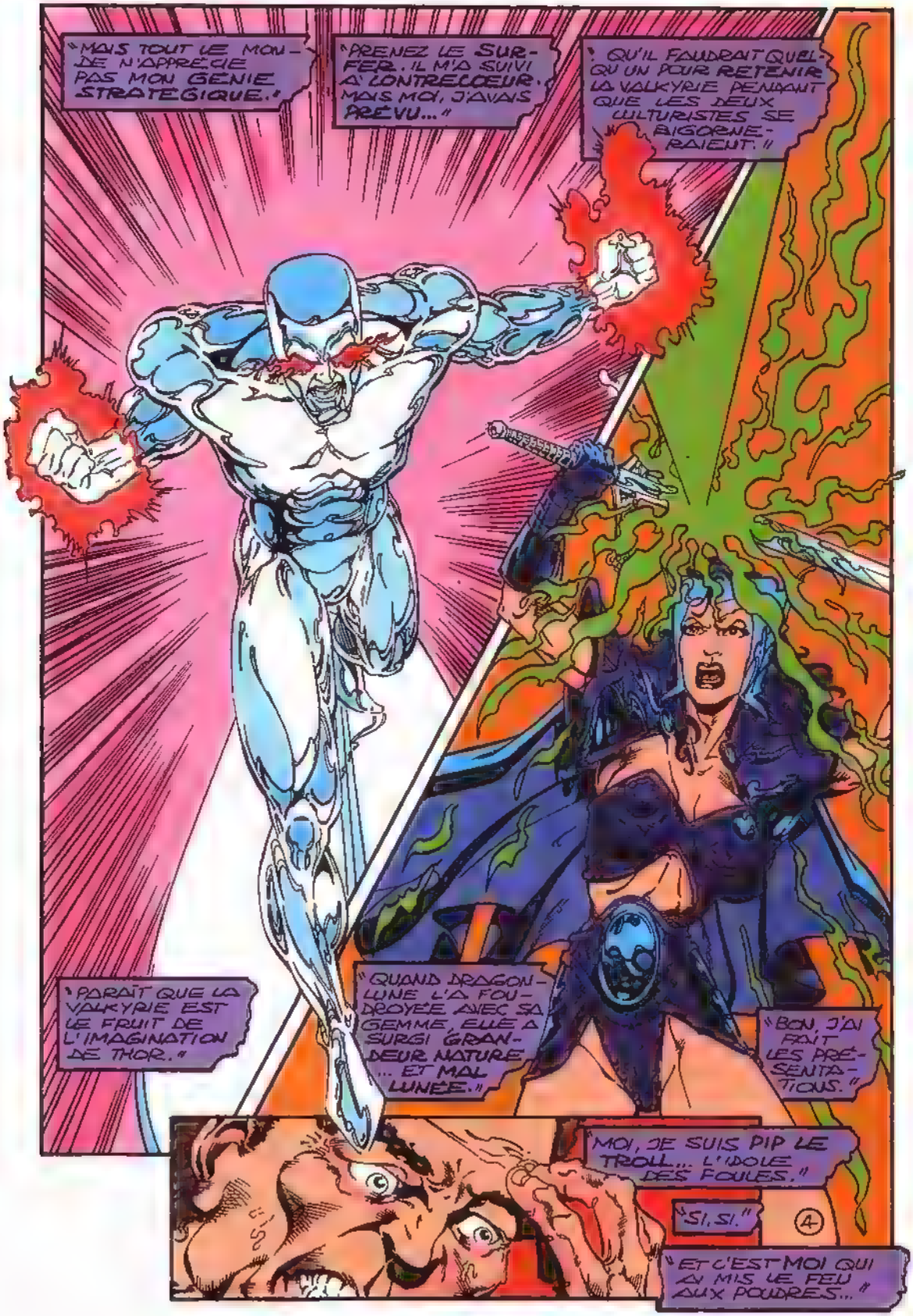
"MAIS TOUT LE MONDE N'APPRÉCIE PAS MON GÉNIE STRATÉGIQUE."
"PRENEZ LE SURFER. IL M'A SUIVI À CONTRECŒUR, MAIS MOI, J'AVAIS PRÉVU..."
"QU'IL FAUDRAIT QUELQU'UN POUR RETENIR LA VALKYRIE PENDANT QUE LES DEUX CULTURISTES SE BIGORNERAIENT."
"PARAÎT QUE LA VALKYRIE EST LE FRUIT DE L'IMAGINATION DE THOR."
"QUAND DRAGONLUNE L'A FOUDROYÉE AVEC SA GEMME, ELLE A SURGI GRANDEUR NATURE ... ET MAL LUNÉE."
"BON, J'AI FAIT LES PRÉSENTATIONS."
MOI, JE SUIS PIP LE TROLL... L'IDOLE DES FOULES.
"SI, SI."
4
"ET C'EST MOI QUI AI MIS LE FEU AUX POUDRES..."

"... EN NOUS TÉLÉ-PORTANT CHEZ THANOS."
"SI VOUS AVIEZ VU SA TÊTE!"
"MAIS IL S'EST VITE RESSAISI..."
"ET PLUTÔT QUE DE JETER SON DÉVOLU SUR THOR ET SA VALKYRIE..."
"IL A PRÉFÉRÉ S'INTÉRESSER À VOTRE SERVITEUR."
"LA TUILE."

"J'AI USÉ DE TOUT MON CHARME DE TROLL POUR LUI FAIRE UN TOPO DE LA SITUATION. THANOS... "
"... S'EST MONTRÉ COMPRÉHENSIF.
"DU MOINS, IL NE M'A PAS FAIT DE MAL."
"LA PRÉSENCE DU SURFER N'AVAIT PAS L'AIR DE LE RÉJOUIR, PAR CONTRE, IL Y A UN CONTENTIEUX ENTRE EUX."
"SI LEURS YEUX AVAIENT ÉTÉ DES MITRAILLETTES ! MAIS ILS N'EURENT... "
"... PAS LE TEMPS DE SE VOLER..."
"... DANS LES PLUMES."
"THANOS SE DOUTAIT QUE THOR ALLAIT PIQUER UNE CRISE... "

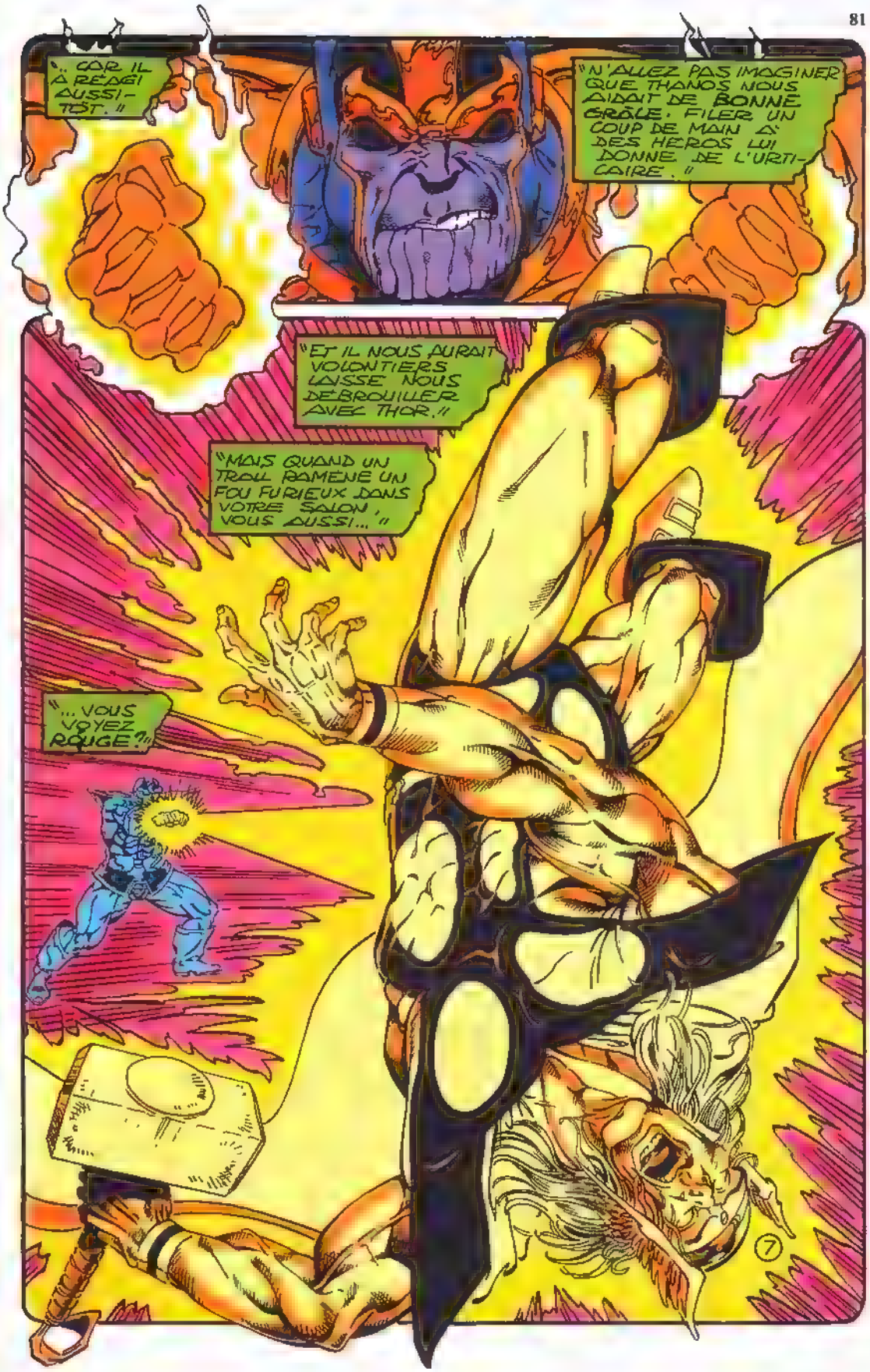
"... CAR IL A RÉAGI AUSSI-TÔT."
"N'ALLEZ PAS IMAGINER QUE THANOS NOUS AIDAIT DE BONNE GRÂCE. FILER UN COUP DE MAIN À DES HÉROS LUI DONNE DE L'URTICAIRE."
"ET IL NOUS AURAIT VOLONTIERS LAISSÉ NOUS DÉBROUILLER AVEC THOR."
"MAIS QUAND UN TROLL RAMÈNE UN FOU FURIEUX DANS VOTRE SALON, VOUS AUSSI..."
"... VOUS VOYEZ ROUGE!"

"ET THANOS EN PETARD, C'EST UN PEU COMME ATTILA. LÀ OÙ IL PASSE..."
"... L'HERBE NE REPOUSSE PAS."
"ENFIN, EN PRINCIPE."
"LÀ, IL A JUSTE RÉUSSI À AGACER THOR. NOTEZ QUE L'AUTRE ÉTAIT DÉJÀ..."
"... DE MAUVAIS POIL AU DÉPART POURQUOI?"
"À MON AVIS, SON CASQUE LE SERRE TROP."
"MAIS C'EST UN DÉTAIL, SURTOUT..."
"... POUR THANOS!"
8

"JE N'AI PAS PEUR. MAIS JE PREFERE RESTER A L'ECART."
"QUAND DES MALABARS COMME ÇA SE DECHAINENT, ÇA COGNE..."
"...TOUS AZI-MUTS."
"THOR N'A JAMAIS FAIT DE CADEAU A THANOS."
"MAIS AVEC LA GEMME DU POUVOIR..."
"...C'EST UN VRAI MONSTRE."
"THANOS N'EST PAS UN ENFANT DE CHŒUR NON PLUS."
"MAIS COMME C'EST MON TOUR APRES LUI, VOUS COMPRENDREZ..."
"QUE JE M'INQUIETE PLUS PARTICULIEREMENT POUR SA SANTE."
9

"SI THOR FAIT LA PIGE À THANOS, JE VOUS LAISSE IMAGINER NOS CHANCES!"
"AVEC CE QU'IL A PRIS, FACE DE CRATERE DEVRAIT CAPITULER."
"MAIS IL A L'AIR..."
"...DE S'ECLATER."
"ALORS..."
"AFFREUX"
"...NON?"
10

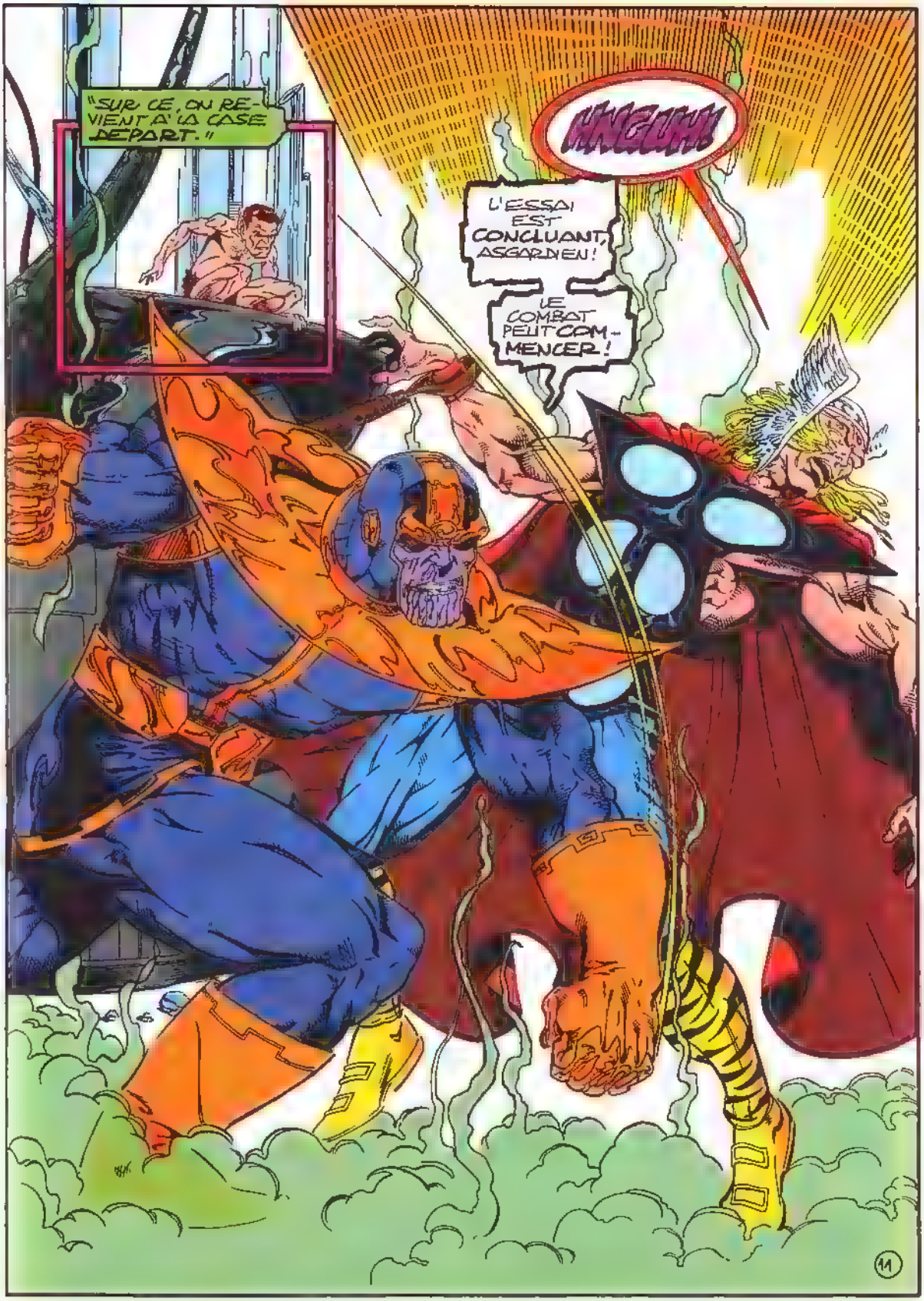
"SUR CE, ON REVIENT À LA CASE DÉPART."
HNGHH
L'ESSAI EST CONCLUANT, ASGARDIEN !
LE COMBAT PEUT COMMENCER !
11

HUUF!
TA MORT VA Y METTRE UN TERME MONSTRE!
KRA!
JE NE CROIS PAS!

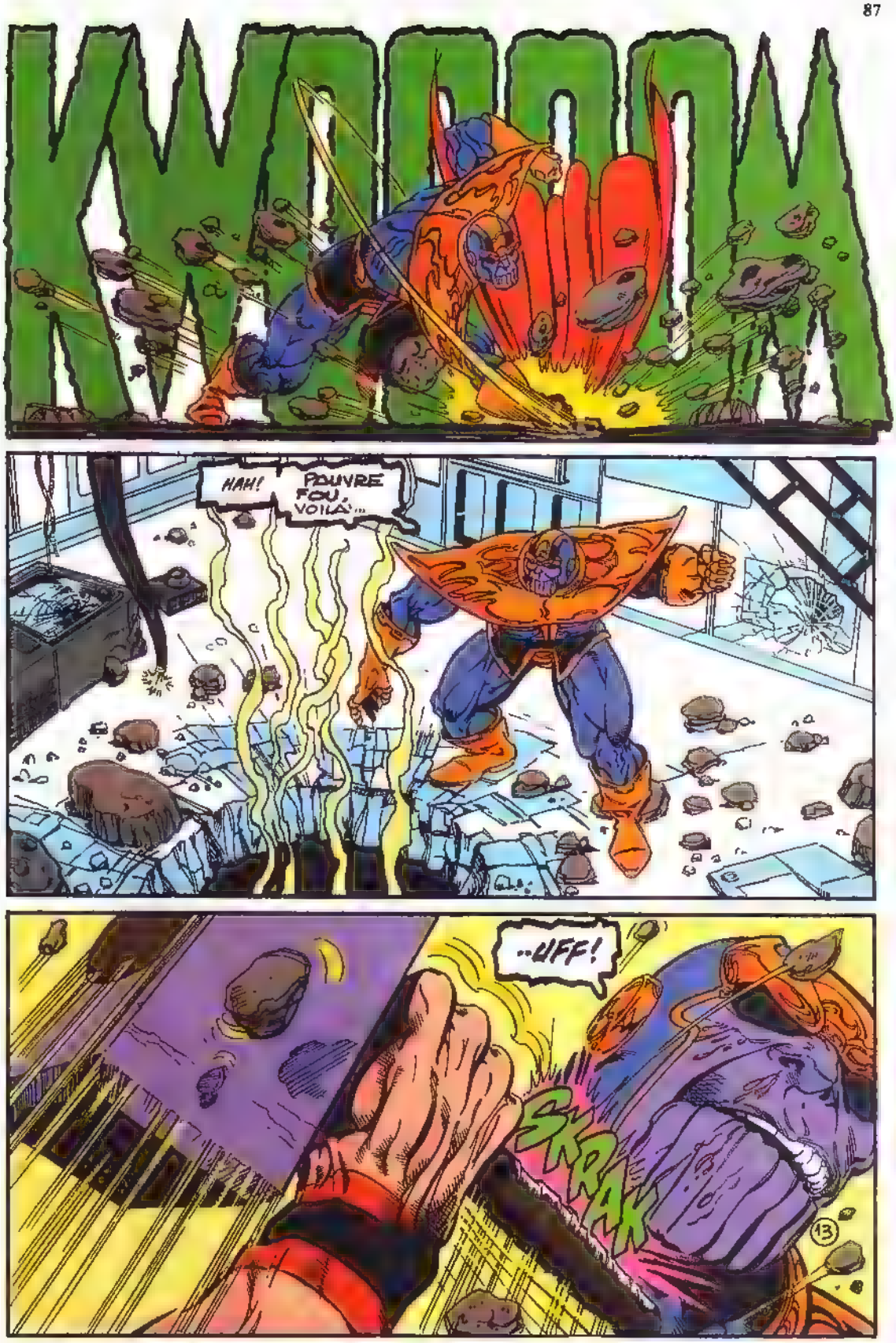
KWOOOM
HAH! POUVRE FOU, VOILÀ...
..UFF!
SKRAK
13

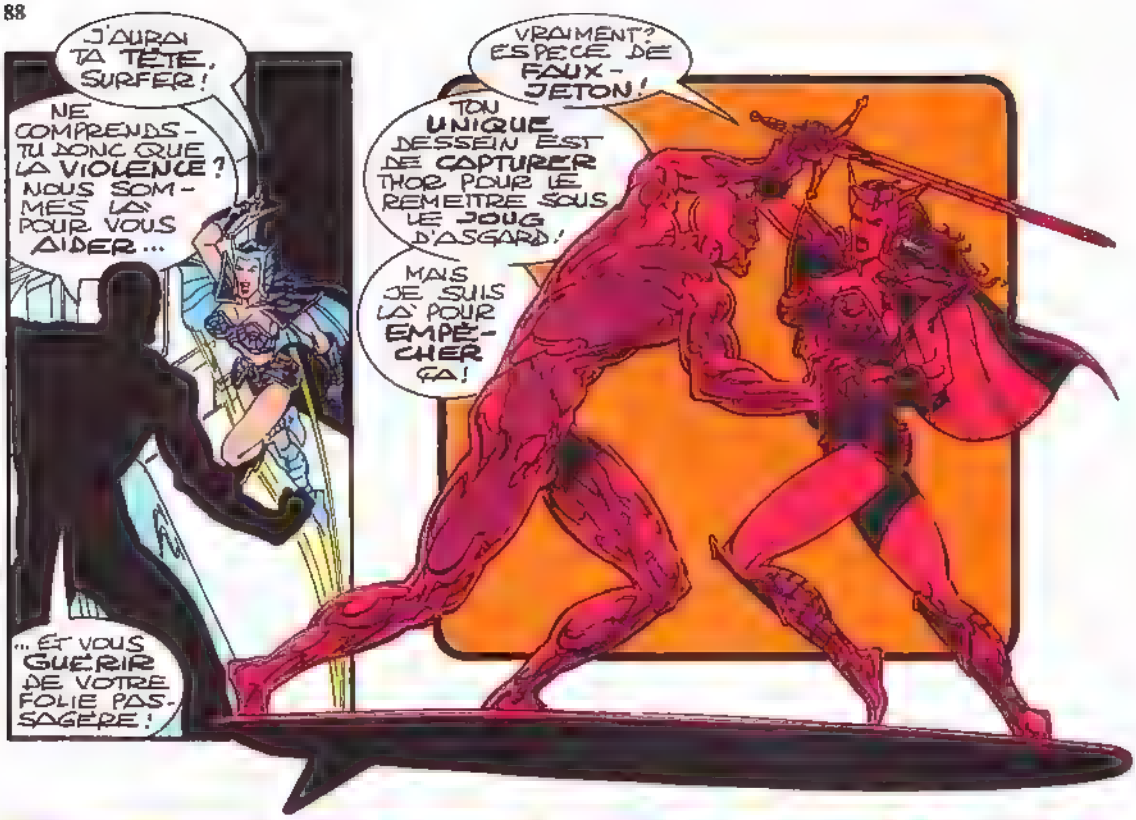
J'AURAI TA TÊTE, SURFER!
NE COMPRENDS-TU DONC QUE LA VIOLENCE? NOUS SOMMES LÀ POUR VOUS AIDER...
...ET VOUS GUÉRIR DE VOTRE FOLIE PASSAGÈRE!
VRAIMENT? ESPÈCE DE FAUX-JETON!
TON UNIQUE DESSEIN EST DE CAPTURER THOR POUR LE REMETTRE SOUS LE JOUG D'ASGARD!
MAIS JE SUIS LÀ POUR EMPÊCHER ÇA!

MA PATIENCE A DES LIMITES...
AAH!

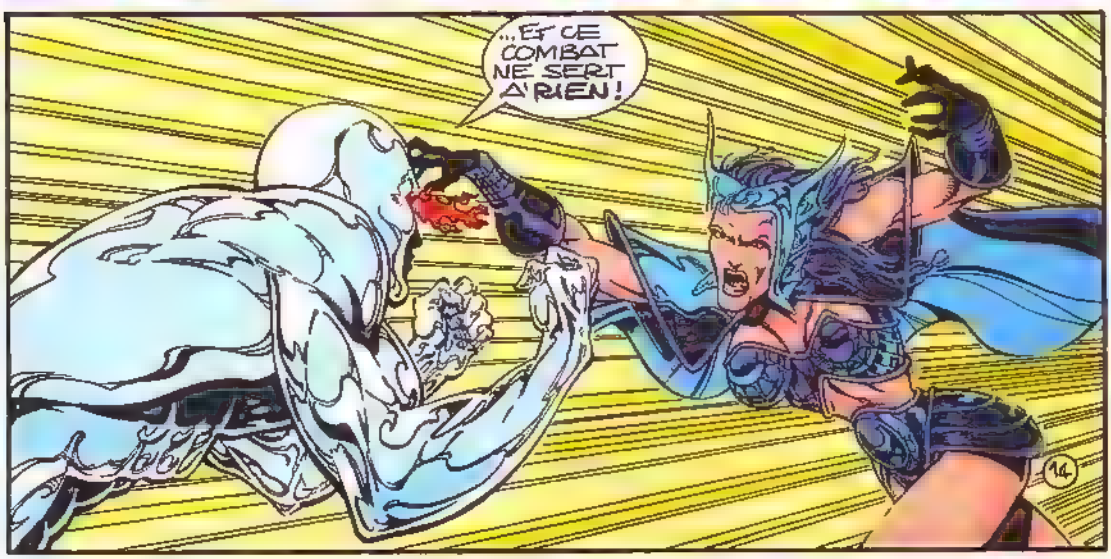
...ET CE COMBAT NE SERT À RIEN!

QUEL GÂCHIS D'ÊTRE OBLIGÉ DE DÉCLARER LA GUERRE À UN HÉROS!
AAAGGH!
LA FEMME EST HORS DE COMBAT, THANOS. JE VAIS POUVOIR T'AIDER À.
QUE FAIS-TU?

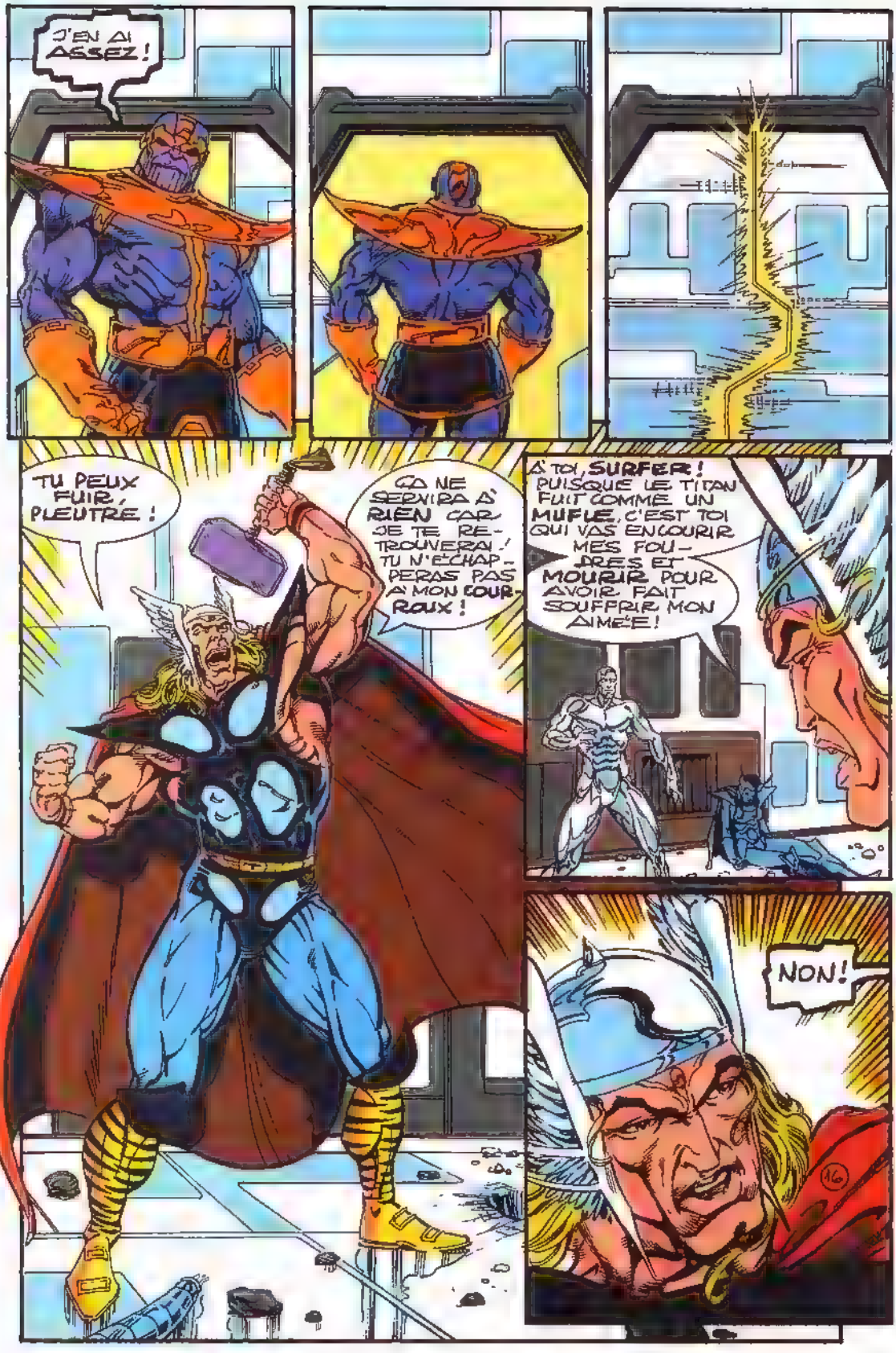
J'EN AI ASSEZ !
TU PEUX FUIR, PLEUTRE !
ÇA NE SERVIRA À RIEN CAR JE TE RETROUVERAI ! TU N'ÉCHAPPERAS PAS À MON COURROUX !
À TOI, SURFER ! PUISQUE LE TITAN FUIT COMME UN MUFLE, C'EST TOI QUI VAS ENCOURIR MES FOUDRES ET MOURIR POUR AVOIR FAIT SOUFFRIR MON AIMÉE !
NON !

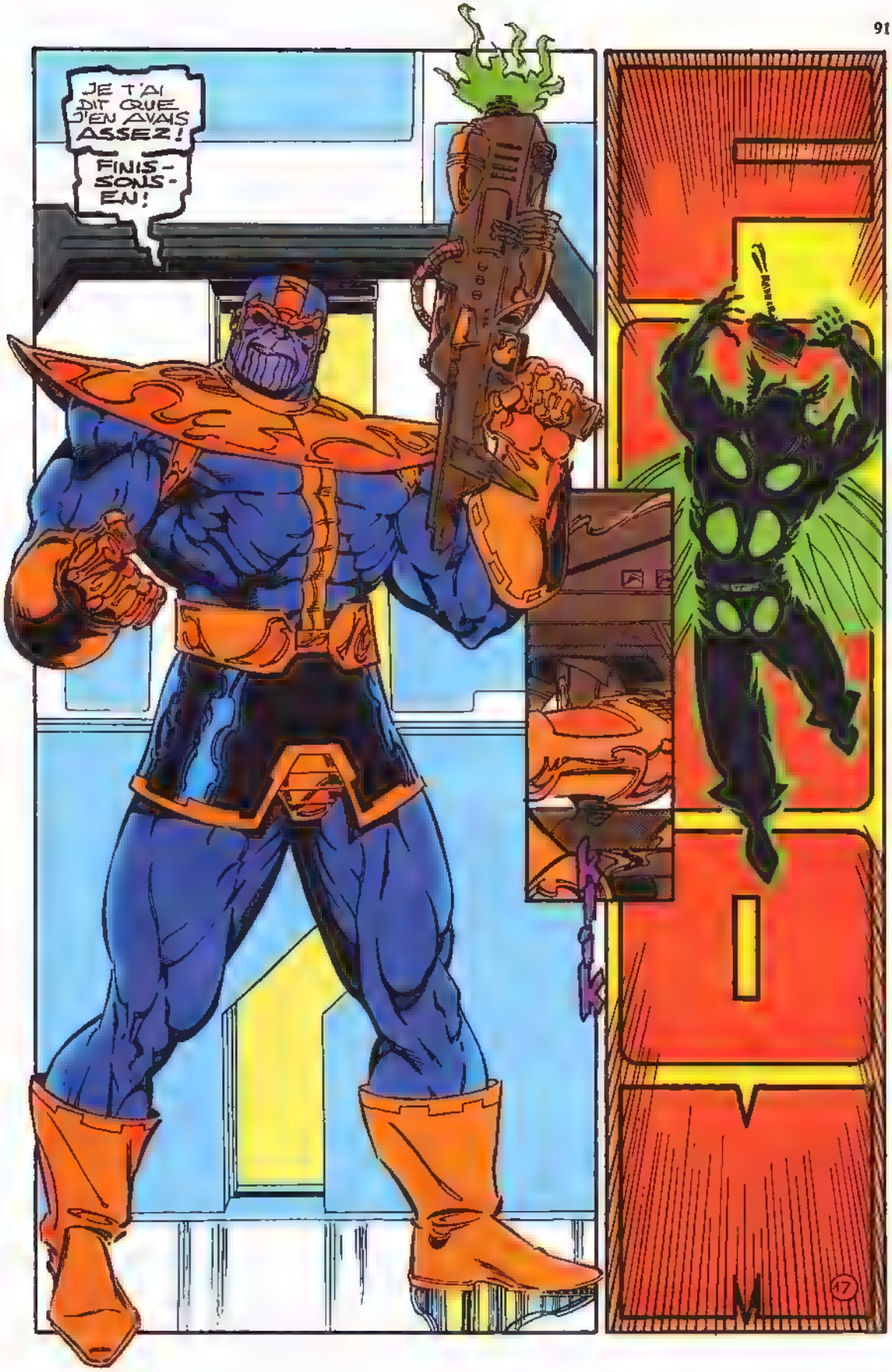
JE T'AI DIT QUE J'EN AVAIS ASSEZ!
FINIS-SONS-EN!
Kik
17

HMM
ÇA A MARCHÉ!
IL NE BOUGE PLUS. BIEN JOUÉ, THANOS.
JE SUIS AU REGRET D'ADMETTRE QUE JE TE DOIS...

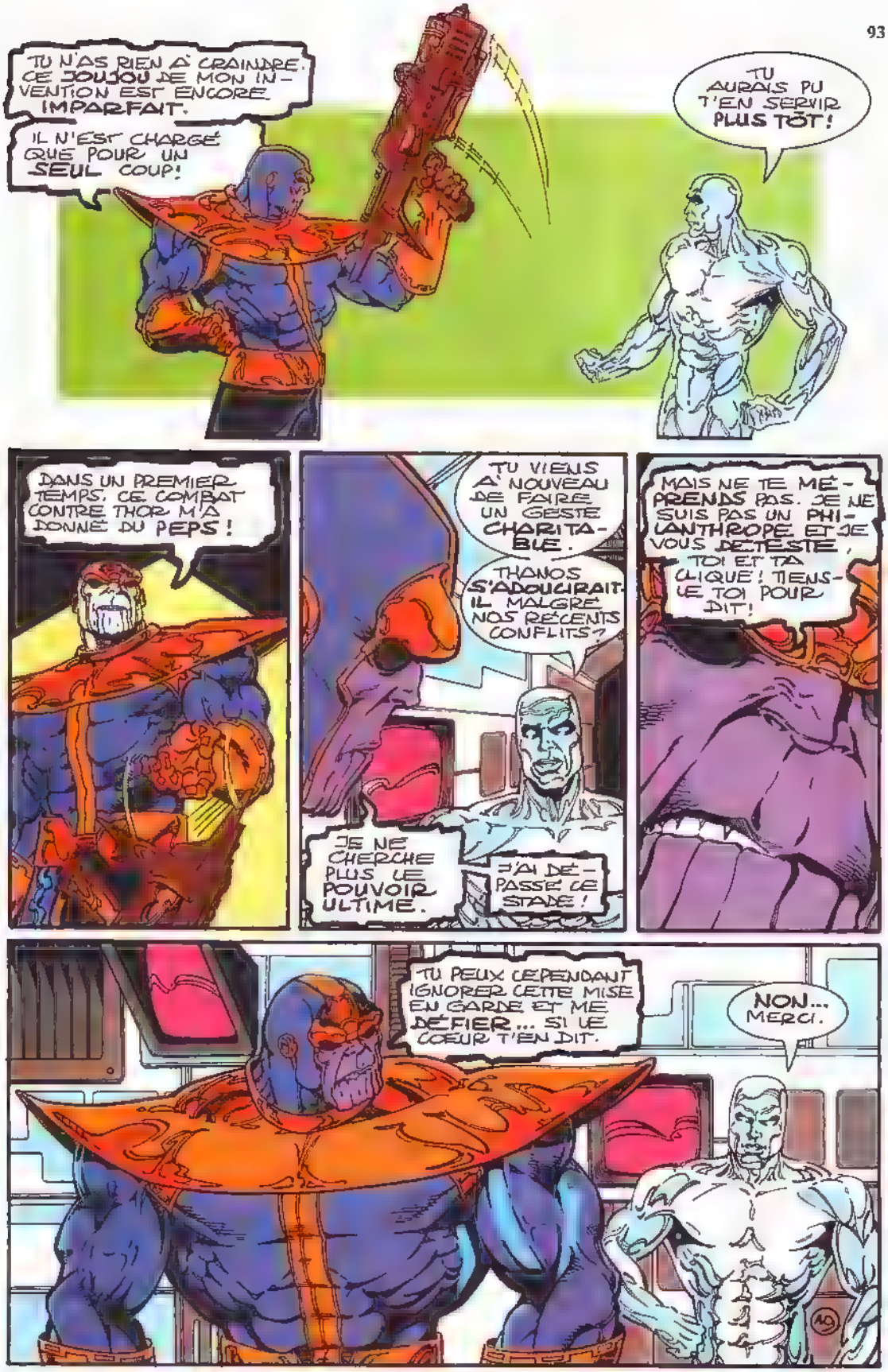
TU N'AS RIEN À CRAINDRE. CE JOUJOU DE MON INVENTION EST ENCORE IMPARFAIT.
IL N'EST CHARGÉ QUE POUR UN SEUL COUP!
TU AURAIS PU T'EN SERVIR PLUS TÔT!
DANS UN PREMIER TEMPS, CE COMBAT CONTRE THOR M'A DONNÉ DU PEPS!
TU VIENS À NOUVEAU DE FAIRE UN GESTE CHARITABLE.
THANOS S'ADOUCIRAIT-IL MALGRÉ NOS RÉCENTS CONFLITS?
JE NE CHERCHE PLUS LE POUVOIR ULTIME.
J'AI DÉPASSÉ CE STADE!
MAIS NE TE MÉPRENDS PAS. JE NE SUIS PAS UN PHILANTHROPE ET JE VOUS DÉTESTE, TOI ET TA CLIQUE! TIENS-LE TOI POUR DIT!
TU PEUX CEPENDANT IGNORER CETTE MISE EN GARDE ET ME DÉFIER... SI LE CŒUR T'EN DIT.
NON... MERCI.

ALORS, A BIENTÔT..
TIENS DONC...
"AU MOMENT OÙ JE SORTAIS DE MA CACHETTE, LES AUTRES ONT DÉBARQUÉ."
"QUEL TIMING!"
ILS SONT LÀ.
ON EST VENUS DÈS LA FIN DE LA BATAILLE. *
JE DOIS ADMETTRE QUE J'AI ÉTÉ SURPRIS QUAND ADAM A EU L'IDÉE DE VENIR VOUS CHERCHER ICI.
* VOIR THOR.
MAIS JE SUIS ENCORE PLUS ÉTONNÉ DE VOIR THOR VAINCU, QUE...
VOUS VOILÀ ENFIN! J'AI CRU QUE J'ALLAIS DEVOIR ME DÉBROUILLER TOUT SEUL!
BON, POUR COMMENCER...

À SUIVRE DANS **TITANS** LE MOIS PROCHAIN.

BON DE COMMANDE DES ALBUMS

Afin de compléter ma collection, je voudrais recevoir les albums suivants : (cochez la case ❑ correspondante)

8048 ALBUMS TOP BD :

❑ 8	Le Surfer d'Argent	18,00 F
❑ 13	Hulk et la Chose	18,00 F
❑ 14	Thor	20,00 F
❑ 15	La Cape et l'Epée	20,00 F
❑ 16	Silver Surfer	20,00 F
❑ 19	Demain les Monstres	25,00 F
❑ 20	L'Intrus	26,00 F
❑ 21	Scorpio Connection	28,00F
❑ 22	Les Prédateurs	30,00 F
❑ 23	Esprits de la Terre	30,00 F
❑ 24	Hercule (réédition)	29,00 F
❑ 25	Conan des Iles	34,00 F
❑ 26	L'Arme X	34,00 F
❑ 27	Le Retour	29,50 F
❑ 28	Dr Strange et Dr Fatalis (réédition)	29,00 F
❑ 29	La Mort de Captain Marvel	31,00 F
❑ 30	Mutants-X	35,50 F
❑ 31	Futur Imparfait	31,00 F
❑ 32	Résurrection	29,00 F
❑ 33	Magneto	31,00 F
❑ 34	Dents de Sabre	29,00 F
❑ 35	Daredevil L'homme sans peur (1re)	30,00 F
❑ 36	Daredevil L'homme sans peur (2ème)	30,00 F

8057 RECITS COMPLETS MARVEL :

❑ 19	Méphisto	18,00 F
❑ 21	La Panthère Noire	18,00 F
❑ 22	Daredevil	18,00 F
❑ 24	Spyder	20,00 F
❑ 26	Echec au Caïd	20,00 F
❑ 27	Docteur Strange	20,00 F
❑ 29	Cyclope	25,00 F
❑ 30	Serval : Jungle Saga	25,00 F
❑ 31	Thanos	26,00 F
❑ 32	Havok	26,00 F
❑ 33	Le Défi de Thanos (Vol.I)	27,00 F
❑ 35	Le Défi de Thanos (Vol. III)	27,00 F
❑ 36	Rahne de Terra	27,00 F
❑ 37	Possession	24,00 F
❑ 38	Dossier Serval	28,50 F
❑ 39	Outre Monde	27,00 F
❑ 40	Night Fighter	28,50 F
❑ 41	Cable	28,50 F
❑ 42	Objectif temps	28,50 F
❑ 43	Vengeances	30,00 F
❑ 44	Oeil de Faucon	30,00 F

8087 ALBUMS DES FANTASTIQUES :

❑ 33	L' Enfant et les Sortilèges	18,00 F
❑ 35	Les Visiteurs de l'Espace	18,00 F
❑ 39	Les Inhumains sont Parmi Nous	18,00 F
❑ 41	La Panthère Noire	18,00 F
❑ 42	Dr Fatalis	18,00 F
❑ 43	Voyage Cosmique	18,00 F

8018 ALBUMS DE L' ARAIGNEE :

❑ 29	La Folie de Mystério	18,00 F

8055 ALBUMS X-MEN :

❑ 14 Sortilèges 20 F ❑ 17 Adieu Epervier 20 F

6279 SAGA :

❑ N° 5 24 F ❑ N° 8 25 F ❑ N°11 26 F ❑ N° 14 26 F ❑ N°17 29 F
❑ N° 6 24 F ❑ N° 9 25 F ❑ N°12 26 F ❑ N° 15 26 F ❑ N°18 29 F
❑ N° 7 25 F ❑ N°10 27 F ❑ N°13 26 F ❑ N° 16 26 F

2447 ALBUMS X-MEN NOUVELLE COLLECTION :

❑ N° 1 27 F ❑ N° 5 27 F ❑ N° 8 27 F ❑ N° 11 29 F
❑ N° 2 27 F ❑ N° 6 27 F ❑ N° 9 27 F ❑ N° 12 29 F
❑ N° 4 27 F ❑ N° 7 27 F ❑ N°10 27 F ❑ N° 13 29 F

4709 LA GUERRE DU POUVOIR :

❑ N° 1 28,50 F ❑ N° 2 28,50 F ❑ N° 3 28,50 F

2704 SPIDER-MAN :

❑ N° 3 27 F ❑ N° 6 27,00 F ❑ N° 9 28,50 F ❑ N°12 29,00 F
❑ N° 4 27 F ❑ N° 7 28,50 F ❑ N°10 28,50 F ❑ N°13 29,00 F
❑ N° 5 27 F ❑ N° 8 28,50 F ❑ N°11 28,50 F

4167 MARVEL UNIVERSE :

❑ N° 2 40 F ❑ N° 5 42 F

6402 CROISADE COSMIQUE :

❑ N° 1 28,50 F ❑ N° 2 28,50 F ❑ N° 3 28,50 F

1484 "2099" : prix à l'exemplaire

❑ "2099" N°.....1 à 10 (19 F)-11 à 17 (22 F)

1269 CONAN : prix à l'exemplaire

❑ CONAN N°.....
1 à 10 (16 F) - 11 à 22 (17 F) - 23 à 34 (18 F) - 35 à 39 (19 F)

2621 SPECIAL CONAN : prix à l'exemplaire

❑ SP CONAN N°.....1 (15 F) - 4 à 6 (16 F)
7 à 10 (17 F) - 11 à 14 (18 F) - 15 à 16 (18,50 F) - 17 à 18 (19,50 F)

VERSIONS INTEGRALES : prix à l'exemplaire

4002 ❑ **THOR** N°.....
3 à 10 - 13 (13 F) - 15 à 20 (14 F) - 21 à 26 (14,50 F) - 27 à 31 (15 F)

4001 ❑ **DAREDEVIL** N°.....
4 à 9 (13 F) - 10 à 15 (14 F) - 16 à 19 (14,50 F)

3999 ❑ **FACTEUR-X** N° .....
1 à 4-6-8 (13 F)-9 à 14 (14 F) -15 à 20 (14,50 F) -21 à 29 (15 F) 30 à 32 (17 F)

2832 ❑ **SERVAL** N° .....
3 à 7 (13 F) - 8 à 13 (14 F) - 14 à 19 (14,50 F) - 20 à 28 (15 F) - 29 à 31 (17 F)

2526 ❑ **MOON KNIGHT** N°.....
1 à 4 (13 F) - 5 à 10 (14 F) - 11 à 12 (14,50 F)

2800 ❑ **NICK FURY** N°.....
1 à 7 (14 F) - 8 à 9 (14,50 F)

3204 ❑ **GHOST RIDER** N°.....
1 à 3 (14 F) - 4 à 9 (14,50 F) - 10 à 15 (15 F)

1103 ❑ **HULK** N°.....
1 à 5 (14,50 F) - 6 à 14 (15 F) -15 à 17 (17F)

5344 ❑ **X FORCE** N°.....
1 à 2 (14,50 F) - 3 à 11 (15 F)- 12 à 14 (17 F)

5774 ❑ **TARZAN** N° ..... 1 à 4 (14 F)

4000 ❑ **LE PUNISHER** N°.....4 à 6 (13 F)

9629 ❑ **CABLE** N° .....1 à 3 (17F)

COLLECTION "PRIVILEGE"

7850	❑ **CAPTAIN AMERICA**	90 F
7860	❑ **HULK**	90 F
7870	❑ **CAPTAIN MARVEL**	105 F
7880	❑ **LA BALLADE DE BETA RAY BILL**	65 F
7890	❑ **LA CHUTE DU CAÏD**	75 F

FRAIS D'ENVOI FRANCE ET ETRANGER :

- CONAN, SP CONAN, ALBUMS, SPIDER-MAN, 2099, COLLECTION "PRVILEGE" : 1 ex : 10 F - 2 à 4 : 20 F 5 à 10 : 25 F Plus de 10 : **GRATUIT.**

- VERSIONS INTEGRALES : 1 ex : 5 F - 2 à 4 : 12 F - 5 à 10 : 18 F - Plus de 10 : **GRATUIT.**

Adressez ce bon (ou sa photocopie) et votre paiement à : **SEMIC FRANCE 26 rue de la Gare - CASE POSTALE 523 - 69257 LYON CEDEX 09 - CCP 424-87 E LYON** Ecrivez lisiblement vos nom et adresse. Veuillez ne pas payer en timbres, ne pas envoyer d'espèces et régler séparément les albums et les abonnements. MERCI.

NOM : .....PRENOM : .....NE(E) LE : .....

ADRESSE : .....

CODE POSTAL : ..... VILLE : .....

MONTANT DE VOTRE COMMANDE : .....F FRAIS D'ENVOI ALBUMS + V.I : ..... F

TOTAL : ..... F

TRES IMPORTANT : Règlement postal accepté uniquement par virement sur compte CCP 424-87 E LYON - Délai de livraisons 3 semaines

Ca déménage
chez les **X-MEN** !
Pour contrer
l'agressivité de **Magnéto**,
l'équipe du professeur Xavier
attaque **Avalon**,
forteresse spatiale
du mutant rebelle !
La V.I. est toujours signée
Fabian Nicieza
et **Andy Kubert** !

Et pour **Noël**...
Deuxième partie de
L'HOMME SANS PEUR,
la "Bible" sur
Daredevil !
Un **Top BD** signé
Miller et
Romita Jr !
Le Tome **un**
est à commander
directement
à **SEMIC** !

PRENEZ LE LARGE !

Ce mois-ci :

- deux voyageurs sur les traces de Tintin
- Los Angeles : les lieux mythiques des séries TV face à la réalité
- Clowns sans frontières
- les tribulations de Madonna à Paris
- des idées de réveillons insolites
- Barcelone de jour comme de nuit
- les offres d'emploi et de missions humanitaires à l'étranger

VOYAGER LE MONDE AUTREMENT

TOUS LES MOIS,

19 F SEULEMENT

CHEZ VOTRE MARCHAND DE JOURNAUX

CARGO